



一宮市職員募集

自分の個性で  
37万人を支える仕事

4

ページ



市長メッセージ

みんなにやさしい一宮市へ～バリアフリーの取り組み～ …… 3ページ

市の組織の一部を見直します …… 5ページ

コンビニ交付サービスの手数料の値下げ期間を延長します …… 5ページ

リバーサイドフェスティバル …… 7ページ

## 1 月 いちみんクローゼット 子ども服リユース事業を開始 (6 日)

市営地下駐車場の運用を一部変更(20分以内の出庫無料・送迎用の乗降場を設置) (ID 1059720)

138タワーパーク・さくら祭り (～7日 / ID 1022882)

一宮桜まつり (～10日 / ID 1054366)

博物館・特集展示「尾張の洋画 小島俊男と芸術大学の画家たち」(～14日 / ID 1059260)

美術館・コレクション展(常設展)「花より花らしく」(～14日 / ID 1057903)

## 4 日 市立小学校入学式

## 5 日 市立小学校始業式

市立中学校入学式・始業式

## 8 日 市立保育園入園式

## 13 日 138タワーパーク・スプリングフェスタ (～5月6日 / 7 日)

## 16 日 博物館・特集展示「墨コレクション 宮中の装い」(～6月30日 / 12 日)

美術館・コレクション展(常設展)「色彩の詩」(～7月7日 / 13 日)

## 20 日 博物館・所蔵品による企画展「川合玉堂と喜多村麦子」(～5月26日 / 12 日)

一部の掲載記事の内容は、  
市議会の議決後、実施します。

市役所の開庁時間 午前8時30分～午後5時15分

## 4月の日曜証明窓口 ID 1000794

開設日(市役所本庁舎)

28日(日) 午前9時～正午

取り扱い業務

- ▽印鑑登録
- ▽証明書などの発行  
(住民票の写し、戸籍全部・個人事項証明書、  
印鑑登録証明書、市県民税・軽自動車税)

## 納付のお知らせ ID 1000875

固定資産税・都市計画税(第1期分)

納付は 4月30日(火) までに

## 市政へのご意見・ご要望は ID 1004956

市民メール▷ info@city.ichinomiya.lg.jp  
市民ポスト▷ 市役所本庁舎、尾西・木曾川庁舎、  
出張所などで受け付け

## 人口と世帯数 3月1日現在 ID 1000227

人口…377,966(−278) 男…184,505(−145) 女…193,461(−133) 世帯数…167,699(+46) ※()内は前月対比

各記事に掲載の ID (7桁の数字) を、市ウェブサイトの「ページID検索」に入力すると、該当記事の情報がダイレクトに表示されます。

ID 1021435

表示



# 市長メッセージ

市長 中野正康

ID 1060884

## みんなにやさしい一宮市へ ～バリアフリーの取り組み～

### 災害時に移動型バリアフリートイレ

元日に大地震が能登半島を襲ってから数カ月がたちますが、被災地で問題となったのは上水道の断水でした。人口減少が進んだ能登半島では、水道管の耐震化の費用負担が大きく、工事が遅れていたようです。また、トイレが使えず、避難所などの仮設トイレはくみ取りが間に合わない状況です。トイレの利用がストレスとなり、回数を減らすために水分の摂取を減らしてしまうことで、エコノミー症候群や脱水症状など、命を落とす危険にさらされることもあります。

一宮市では昨年からはトヨタ自動車㈱と、体の不自由な方や、介護が必要なお年寄りも使いやすいトイレの導入に向けて、移動型バリアフリートイレの実証実験を行ってきました。令和6年度に購入を予定していますが、今後は、このトイレを中核市市長会などの枠組みで各市が導入し、いざというときは持ち寄るなど、災害時に連携することも検討しています。



▲トヨタ自動車㈱から車両提供を受け、㈱ミライロと共同で行った実証実験で撮影したものです。実際の販売モデルとは異なります。

### 最新機器の活用(字幕表示システムにヘッドホンも)

聴覚障害の方や聞き取りづらい方への対応として、音声リアルタイムで認識して文字をモニターに表示することで、情報バリアフリーな市役所を目指します。新しい技術により、音声認識のレベルも大きく向上し、精度は高くなっています。市議会本会議や委員会の傍聴では、会議内容をリアルタイムに字幕で確認することが可能になり、多くの市民に開かれた議会を感じてもらえるようになります。

市役所本庁舎2階の障害福祉課窓口の1カ所に、透明なアクリルパネル上に職員の話す言葉をリアルタイムに表示するシステムを導入します。来庁された方は、対応する職員の口元や表情を見ながら説明を受けることができ、市役所の窓口でデジタル化の効果を体感していただけるようになります。

また、市内の㈱イチワから、自社開発された難聴者用集音器を20セットご寄付いただきました。高年福祉課などの窓口や、7カ所の地域包括支援センター、市民病院などで活用させていただいています。ソーラーパネルで充電ができ、ヘッドホン型で脱着が容易で、補聴器の代わりとして高齢者にも利用しやすくなっています。



▲窓口のパネルに字幕を投影

議場傍聴席で字幕を表示▶



### 補聴器の購入も補助します

令和6年7月から、身体障害者手帳の交付対象とならない難聴高齢者の生活支援やフレイル予防のため、補聴器の購入費を助成します。対象者は65歳以上の市民税非課税世帯の高齢者の方で、両耳の聴力が30デシベル以上70デシベル未満で、認定補聴器相談医や市内の聴覚障害の指定医師から、補聴器の装用が必要と診断されたなどの条件を満たした方です。上限3万円を補助します。必ずご購入前に高年福祉課で申請手続きをしてください。詳しくは広報一宮6月号でお知らせします。

難聴は視力の低下とは異なり、自分では気付きにくい病気です。補聴器で聴こえを保ち、会話を弾ませ、心身ともに健康長寿を目指していきましょう。

人それぞれ、さまざまな課題や困難があっても、みんなが一宮市で前向きに活動できるような環境づくりに、引き続き取り組んでいきます。

採用試験の応募時期が早くなりました！



## 令和7年4月採用 市職員を募集

職種・採用予定人数			受験資格	
大学・短大卒業者	一般事務 (障害者)	若干名	身体障害者手帳、精神障害者保健福祉手帳、療育手帳のいずれかの交付を申し込み時点で受けている方	昭和59年4月2日以降生まれで、大学・短大(高等専門学校などを含む)を卒業または令和7年3月に卒業見込みの方
	一般事務	30人程度		【大学卒】 平成8年4月2日～平成15年4月1日生まれで、大学を卒業または令和7年3月に卒業見込みの方
	消防	5人程度	資格取得(見込み)者	【短大卒】 平成10年4月2日～平成17年4月1日生まれで、短大(高等専門学校などを含む)を卒業または令和7年3月に卒業見込みの方
	消防 (救急救命士)			
	保育士	30人程度	資格取得(見込み)者	
	土木	若干名		
実務経験者	保育士	5人程度	保育士資格があり、令和6年4月30日現在で次のいずれかに該当する方 ①一宮市保育士の正規職員として実務経験がある ②平成17年4月1日以降に一宮市保育士の非正規職員として任用があり、実務経験期間が通算2年以上ある※ ③保育園、幼稚園または認定こども園に正規の保育士または幼稚園教諭として勤務した実務経験期間が通算2年以上ある※	【大学卒】 昭和49年4月2日～平成8年4月1日生まれで、大学を卒業した方  【短大卒】 昭和49年4月2日～平成10年4月1日生まれで、短大(高等専門学校などを含む)を卒業した方
	土木	若干名	土木関係業務に従事した実務経験期間が令和6年4月30日現在で通算1年以上ある方※	昭和60年4月2日～平成15年4月1日生まれで、大学・短大(高等専門学校などを含む)または高校を卒業した方

※実務経験期間は、1日6時間以上かつ1週間の勤務が5日以上勤務が対象(休職、育児休業期間を除く)

申し込み ▶ 4月15日(月)～5月7日(火)に電子申請。募集案内は人事課でも配布

ID 1000311 募集案内ダウンロード可 【問】人事課 ☎(28)8953

## 令和7年4月採用 市立病院職員を募集

職種	応募資格	勤務場所	選考方法	採用人数	申込期限	1次試験日
助産師	昭和40年4月2日以降生まれで資格があり、市内の医療機関に勤務していない方、または令和7年3月に卒業見込みの方	市民病院	適性検査・面接	3人	①4月10日(水)	①4月20日(土)
看護師※				60人	②4月24日(水)	②5月11日(土)
		木曾川市民病院		4人	③6月12日(水)	③6月22日(土)
					①4月24日(水)	①5月11日(土)
					②6月12日(水)	②6月22日(土)

※市民病院と木曾川市民病院の重複申し込みはできません。

申し込み ▶ 申込期限(必着)までに、指定履歴書・成績証明書・卒業見込証明書(有資格者は免許証の写し)を郵送(指定履歴書は各病院のウェブサイトからダウンロード可)

【問】市民病院管理課 ☎(71)5167

# 市の組織の一部を 見直します

施策の強化を図るとともに、市民の皆さんに分かりやすい組織とするため、4月から再編します。 ID1002861

## 総務部

デジタル推進室を廃止  
情報システム課を設置

## 総合政策部

デジタル技術を活用した地方創生を推進するため  
地域DX戦略室を新設

## 子ども家庭部

子ども発達支援課を新設

## 市民健康部保健所

新型コロナウイルスワクチン接種推進室を廃止

【問】 行政課 ☎(28)8956

## 一宮地場産業ファッションデザインセンターの名称を 尾州ファッションデザインセンターに変更

ID1060589

【問】 尾州ファッションデザインセンター ☎(46)1361

4月から

## 日曜証明窓口で印鑑登録の受け付けを開始

ID1000794

日曜証明窓口で新たに印鑑登録ができるようになります。開設日など詳しくは、2ページをご覧ください。

【問】 市民課 ☎(28)8971

## コンビニ交付サービス

令和7年3月末まで

ID1020304

## 手数料の値下げ期間を延長します

マイナンバーカードを利用して、全国のコンビニなどのマルチコピー機で各種証明書を取得できます。令和5年度に引き続き、6年度もサービスの手数料を値下げします。

※手数料は証明書1通当たりの金額

### ● 値下げ期間(予定)

令和7年3月31日まで



取得できる証明書	コンビニ	市役所窓口
<ul style="list-style-type: none"> <li>住民票の写し</li> <li>印鑑登録証明書</li> <li>戸籍の附票の写し</li> <li>所得課税(非課税)証明書(最新年度のみ)</li> </ul>	<b>100円</b> (期間終了後は200円)	<b>300円</b>
<ul style="list-style-type: none"> <li>戸籍全部事項証明書</li> <li>戸籍個人事項証明書</li> </ul>	<b>250円</b> (期間終了後は350円)	<b>450円</b>

【問】 市民課 ☎(28)8971 市民税課 ☎(28)8962

いちみんクローゼット

# 子ども服リユース事業を開始!

「捨てるのはもったいない」子ども服はありませんか。市内在住の方を対象に、ご家庭で不用になったベビー服・子ども服を集めて、必要な方へ無料でお譲りする「いちみんクローゼット」を、4月1日(月)から開始します。

## 引き取り・お渡し

- 環境センター北館
- 中央子育て支援センター
- 子ども文化広場図書館
- 東五城子育て支援センター

### ● 受付日時

各施設の開館・開所日  
午前 9 時～午後 4 時

※お渡しは、服が集まり次第実施。1人1日5点まで  
※利用条件など詳しくは、  
ウェブページをご確認ください。▶ ID 1059223

## 対象品

ベビー服・子ども服 (サイズは140cmまで。下着・肌着は未使用未開封の物だけ)

※破れ・汚れがある物、記名されている物、制服・体操服などは回収できません。

【問】 収集業務課 ☎(45)7004

宣伝うちわ・ティッシュの

## 協賛を募集

### うちわ

4万円 / 1口 本数 ▶ 350本

縦13cm×横23cm・青一色刷り

### ポケットティッシュ

3万円 / 1口 個数 ▶ 2,000個

縦3.5cm×横10.3cm・黒一色刷り

### ▶ 申し込み

5月10日(金)までに料金を持参の上、申込書を本庁舎観光交流課(なくなり次第終了)。申込書は七夕まつり公式ウェブサイトからダウンロード可

### 広告位置



### 広告位置



七夕まつり  
公式ウェブサイト▶



TANABATAダンスコンテスト

## 参加チームを募集

7月27日(土)

i-ビルで開催

### ストリートダンス

小学生  
の部

中高生  
の部

各部門  
上位3チームには  
賞金あり!

### 七夕らしいダンス

七夕の部  
(年齢制限なし)

優勝チームは、  
i-ビルの  
大型ビジョンで  
1カ月間放映!

応募方法など詳しくは、七夕まつり公式ウェブサイトをご確認ください。

【問】 おりもの感謝祭一宮七夕まつり協進会(観光交流課内) ☎(28)9131

138タワーパーク

ID 1023592

# スプリングフェスタ

4月13日(土)～5月6日(休)

出現

巨大2匹のぼり

全景はタワー展望階から！

## 花畑一面の

シャーレーポピーや  
ネモフィラも見頃！

## 空と森のマルシェ

4月20日(土)・21日(日)

午前10時～午後4時

※荒天中止

君も

## サバイバルマスター

になろう！ファイヤー編

先着  
25人

4月27日(土) ※荒天延期

申し込みが必要

対象

小学生以上の方

参加料

3,000円

## ロープで木登り！

## ツリーイング

各日  
5回開催  
各回先着  
10人

4月13日(土)・14日(日) ※雨天中止

対象

小学生以上の方

参加料

各1,500円

開催日時や申し込み方法など詳しくは、ウェブページをご確認ください。

【問】 国営木曽三川公園138タワーパーク ☎(51)7105

# リバーサイド フェスティバル

138タワーパーク

ID 1060413

## 木曽川源流とのアーチ ～森・水・いちのみや～

5月3日(祝)～5日(祝) 午前9時30分～午後4時30分

## ラフティング 体験(有料)

## 水ロケット

- ・教室(4日)
- ・大会(5日)

申し込み  
必須 ▶  
先着

☎(71)0303

## 消防はしご車

試乗体験

申し込み  
必須  
← 抽選



- 消防体験
- ミニテニス
- 青空フリーマーケット
- サイクリング体験
- 花苗・苗木・農産物の販売
- 警察車両の展示(3日)
- 木曽路の物産展
- 自衛隊車両の展示(5日)
- 新鮮野菜の販売(3・4日)
- 写生画コンクール
- 中学校プラスバンド
- フォトコンテスト
- 消防音楽隊・県警音楽隊(3日)

※天候により行事を変更・中止する場合があります。

【問】 いちのみやリバーサイドフェスティバル運営協議会事務局(公園緑地課内) ☎(28)8636

# 市民意見提出制度

## 3月に計画などを策定

市民の皆さんから意見を募集し、寄せられた意見を参考に最終案を決定するとともに、意見への市の考え方を公表しました。

### 第4次男女共同参画計画

【問】政策課 ☎(28)8952 ID 1057994  
誰もが認め合い支え合い輝ける男女共同参画社会の実現を目指すための計画です。素案への意見を募集したところ、4件の意見がありました。

### 第2期自殺対策行動計画

【問】保健総務課 ☎(52)3851 ID 1057887  
いのちを大切にする、やさしさと思いやりのまちを目指すための計画です。素案への意見を募集したところ、4件の意見がありました。

### デジタル田園都市構想総合戦略

【問】政策課 ☎(28)8952 ID 1058267  
活力あるまちを維持・発展させるための計画です。素案への意見を募集したところ、13件の意見がありました。

### 令和6年度 食品衛生監視指導計画

【問】保健衛生課 ☎(52)3857 ID 1059213  
食品衛生上の危害を未然に防止し、食の安全を確保するための計画です。素案への意見を募集したところ、1件の意見がありました。

### 都市計画に関する基本的な方針 (都市計画マスタープラン)

【問】都市計画課 ☎(28)8632 ID 1058017  
市全体の都市の将来像と方向性を示す計画です。素案への意見を募集したところ、37件の意見がありました。

### 第9期高齢者福祉計画 (介護保険事業計画を含む)

【問】介護保険課 ☎(28)9018 ID 1057865  
「高齢者が健やかでいきいきと暮らせるまち」を実現するための計画です。素案への意見を募集したところ、16件の意見がありました。

### 第3次環境基本計画\*

【問】環境政策課 ☎(45)9953 ID 1058049  
環境に関する課題に対応し、環境施策を推進するための計画です。素案への意見を募集したところ、5件の意見がありました。

### 第3次公共交通計画

【問】地域交通課 ☎(28)8955 ID 1058122  
持続可能な公共交通を実現するための計画です。素案への意見を募集したところ、68件の意見がありました。

### 6次産業化・地産地消推進計画(第3期)

【問】農業振興課 ☎(28)9136 ID 1058193  
農産物の付加価値を上げ、安心・安全な地産品を提供するための計画です。素案への意見を募集したところ、6件の意見がありました。

### シン学校プロジェクト基本方針

【問】教育部総務課 ☎(85)7071 ID 1059323  
新たな学校施設の在り方を検討するための計画です。素案への意見を募集したところ、46件の意見がありました。

### 一般廃棄物処理基本計画

【問】廃棄物対策課 ☎(45)5374 ID 1057961  
一般廃棄物の減量や資源化、適正な処理を推進するための計画です。素案への意見を募集したところ、9件の意見がありました。

### 第7期障害福祉計画 (第3期障害児福祉計画を含む)

【問】障害福祉課 ☎(85)7698 ID 1057997  
障害のある方が慣れ親しんだ地域で、自分らしく生活するための計画です。素案への意見を募集したところ、3件の意見がありました。

### 第3期国民健康保険データヘルス計画 (第4期特定健康診査等実施計画を含む)

【問】保険年金課 ☎(28)8669 ID 1058236  
保険事業を効果的に進め、地域の健康課題を解決するための計画です。素案への意見を募集したところ、2件の意見がありました。

### 気候変動対策アクションプラン2030\*

【問】環境政策課 ☎(45)9953 ID 1059309  
2030年度までに温室効果ガス排出量を47%削減するための計画です。素案への意見を募集したところ、2件の意見がありました。

計画などは、市ウェブサイト、資料コーナー(市役所本庁舎1階、尾西・木曾川庁舎1階)で閲覧できます。  
(※の閲覧は3月29日(金)から)



中学生以上  
800円

小学生  
400円

対象路線のバスに **1日乗り放題!**

ID 1001993

# 一宮おでかけバス手形のご利用を

販売・  
利用期間

4月1日～令和7年3月31日

※令和5年度中に販売された「一宮おでかけバス手形」の  
利用期限は6年3月31日(日)です。

対象路線

名鉄バス(市内の路線)

i-バス

販売場所

名鉄バス一宮出札、利用時間中のバス車内(対象路線)、本庁舎  
地域交通課、尾西庁舎総務管理課、木曽川庁舎総務窓口課  
※バス車内での販売は枚数に限りがあります。

利用時間

月～金曜日  
(祝休日を除く)

▶ 降車時刻が午前10時～午後4時

土・日曜日、祝休日、年末年始、  
8月13日(火)～15日(木)

終日

下記の施設で  
割引を受けられます

- 博物館
  - 三岸節子記念美術館
  - ツインアーチ138
- ※利用当日に限る



見本

i-バス「1日乗車券」「回数券」も販売中!

※一日中利用可



見本

1日  
乗車券

中学生以上 ▶ 500円  
小学生 …… ▶ 250円

回数券

100円券  
11枚つづり ▶ 1,000円



見本

名鉄バス高齢者向けフリーパス /

シルバーパス65・ゴールドパス70

購入費用を補助します

ID 1037060



名鉄バスの高齢者向け定額制フリーパスを、1カ月分につき500円差し引いた金額で購入できます。  
※i-バスでは利用できません。

対象

市内在住の65歳以上の方

購入期間

4月1日～令和7年2月28日

申し込み

専用の購入申込書を記入の上、名鉄バス一宮出札  
※本人確認できる書類(マイナンバーカードなど)が必要  
▶ ICカード「manaca」(記名式)に記録して販売  
▶ 名鉄バス一宮出札以外では補助が受けられません。



差し引き後  
購入金額

シルバーパス65(65～69歳の方)

ゴールドパス70(70歳以上の方)

1カ月券 ▶

6,500円

5,000円

3カ月券 ▶

18,500円

14,500円

【問】 地域交通課 ☎(28)8955

名鉄バス一宮営業所 ☎(72)1012

## 特殊詐欺対策装置の購入費用を補助します



高齢者を狙った特殊詐欺（キャッシュカード詐欺盗やオレオレ詐欺など）による被害を未然に防ぐため、特殊詐欺対策装置の購入費用の一部を補助します。



### 対象

市内在住で、令和5年度にこの補助金の交付を受けておらず、以下のいずれかに該当する方

- ▶ 高齢者（※）だけの世帯（1人暮らしを含む）
- ▶ 日中に住居が高齢者だけになる世帯の18歳以上の方  
※令和7年3月31日時点で65歳以上の方

### 対象の機器

#### 1 通話録音装置

固定電話機に接続し、呼び出し音が鳴る前に通話録音をする旨の応答と自動で録音する機能がある装置

#### 2 着信拒否装置

固定電話機に接続し、迷惑電話からの着信を自動的に拒否する機能がある装置

#### 3 ①または②の機能がある固定電話機

※4月以降に購入した物に限る

### 補助額（先着。予算に達し次第終了）

#### 購入金額の2分の1

上限7,000円。100円未満切り捨て  
（各種ポイントでの支払い分を除く）

### 申請方法

4月1日～令和7年3月31日（必着）に、申請書と領収書の写しなどを本庁舎市民協働課。申請書はID1054573からダウンロード可（市民協働課でも配布）。申請は1世帯1回だけ

右記の二次元コードから優良防犯電話推奨品目録を確認できます。  
推奨品以外の機器を購入する場合は、購入前にご相談ください。



【問】市民協働課 ☎(28)8671

## 自転車用ヘルメットの購入費用を補助します



自転車用ヘルメットの着用促進と交通事故による被害の軽減を図るため、購入費用の一部を補助します。



### 対象

市内在住で、令和3～5年度にこの補助金の交付を受けていない方

※ヘルメットの使用者が18歳以下の児童・生徒などの場合、その保護者が申請

### 対象のヘルメット

「SGマーク」「JCFマーク」「CE（EN1078）マーク」「GSマーク」「CPSCマーク」など安全性の認証を受けた自転車用ヘルメットで、4月以降に市内の店舗で購入した新品の物  
※市内中学校指定の通学用ヘルメットを除く

### 補助額（先着。予算に達し次第終了）

#### 購入金額の2分の1

上限2,000円。100円未満切り捨て  
（各種ポイントでの支払い分を除く）

### 申請方法

4月1日～令和7年3月31日（必着）に、店舗の販売証明を受けた申請書と領収書の写しなどを本庁舎市民協働課。申請書はID1040837からダウンロード可（市民協働課でも配布）

【問】市民協働課 ☎(28)8671

あなたの家と、あなたの家族を守るために

ID 1008146

## 住宅の耐震改修など一部を補助

### 無料 耐震診断

#### 対象

昭和56年5月31日以前に着工された木造住宅

### 倒壊の可能性がある場合

#### 限度額

- |              |       |
|--------------|-------|
| 木造住宅耐震改修補助   | 100万円 |
| 木造住宅簡易耐震改修補助 | 30万円  |
| 木造住宅解体補助     | 20万円  |
| 耐震シェルター等補助   | 25万円  |

木造以外の住宅にお住まいの方は ▲ 非木造住宅等耐震診断補助 限度額10万円

※昭和56年5月31日以前に着工された一戸建て住宅や共同住宅などが対象

補助を受けるには、契約前に申請が必要です。申請方法など詳しくは、お尋ねください。

【問】住宅政策課 ☎(85) 7010

4月から受け付け開始

ID 1026307

## ブロック塀などの 撤去費用を補助

#### 補助限度額

10万円

#### 対象

道路に面しており、道路からの高さが1m以上のブロック塀など

申請には事前相談などが必要です。詳しくは、お尋ねください。

【問】建築指導課 ☎(28) 8644

飼い主がいないネコの

## 避妊・去勢手術費を補助

ID 1043745 申込書ダウンロード可

ふるさと納税の寄付金を活用し、市内の飼い主がいないネコの避妊・去勢費用の一部を補助します（先着。予算に達し次第終了）。

#### 補助限度額

メス ▶ 1万2,000円  
オス ▶ 8,000円

#### 対象

市内在住で次の全ての要件を満たしている方

- ▶ 市内の動物病院で手術を受ける
- ▶ 手術時に耳先カットを行う

#### 申し込み

4月1日～令和7年3月24日に申込書を持参または電子申請

※申込時にネコの写真と近隣に住む方の確認が必要です。詳しくは、お尋ねください。

【問】動物愛護事務所 ☎(72) 1122

博物館

所蔵品による企画展

ID 1060353



▲川合玉堂「跳鯉」

# 川合玉堂と 喜多村麦子

4月20日(土)～5月26日(日)

午前9時30分～午後5時(入館は4時30分まで)

※月曜日(4月29日、5月6日を除く)、  
4月30日(火)、5月7日(火)は休館

大人300円、高・大学生150円、中学生以下無料



▲喜多村麦子「後立山連峰」

日本画家・川合玉堂(1873～1957)の詩情あふれる作品と共に、玉堂を敬愛した喜多村麦子(1899～1986)の新収蔵の作品を紹介します。

学芸員によるスライドトーク

川合玉堂と喜多村麦子～玉堂生誕地碑をめぐる

日時▶4月27日(土) 午後2時

学芸員による展示解説

日時▶5月4日(祝)・12日(日)  
午後2時

特集展示コーナー

ID 1060359

墨コレクション

## 宮中の装い

毛織物のコレクションの中から、華族が身に着けた衣装などを展示します。

4月16日(火)～6月30日(日)

午前9時30分～午後5時(入館は4時30分まで)

※月曜日(4月29日、5月6日を除く)、  
4月30日(火)・5月7日(火)は休館

大人300円、高・大学生150円、中学生以下無料

たいけんの森

民族衣装を着てみよう!  
インド・オランダなど

日時▶4月6日～21日、5月11日～6月30日  
の土・日曜日 午前9時30分～正午・  
午後1時～4時30分

戦国のよろい・陣羽織を  
着てみよう!

日時▶4月27日(土)～29日(祝)、5月3日  
(祝)～6日(休) 午前9時30分～  
正午・午後1時～4時30分

参加料▶高校生以上100円、中学生以下無料

## キッズクラブの会員を募集

ID 1060396

対象 小学3年生～中学生

定員 20人(抽選)

申し込み

4月26日(金)までに電子申請



【問】博物館 ☎(46)3215

コレクション展(常設展)

ID 1060317

# 色彩の詩<sup>うた</sup>

4月16日(火)～7月7日(日)

午前9時～午後5時(入館は4時30分まで)

※月曜日(4月29日、5月6日を除く)、  
4月30日(火)、5月7日(火)は休館

大人320円、高・大学生210円、中学生以下無料



▲「ブルゴーニュにて」1989年©MIGISHI

「色彩が快い詩を唄ひださなくては絵画は軌道に乗らない」と語り、色彩の重要性を説いた節子。さまざまな色彩が奏でる節子の「詩」を紹介します。

## 学芸員によるガイドツアー

日時 / 4月11日(木)、5月3日(祝)、  
6月13日(木) 午後2時

中学生以下が対象

## せつこっこクラブ

ID 1060562

4月

### 段ボールでかぶとを作ろう

日時 ▶ 4月20日(土) 午前9時～午後5時  
※なくなり次第終了  
参加料 ▶ 500円(教材費)

### 段ボール迷路であそぼう

日時 ▶ 4月20日(土)～5月6日(休)  
午前9時～午後5時

### おはなの迷路を作ろう

日時 ▶ 4月20日(土)・21日(日) 午前10時～  
正午・午後1時～4時  
参加料 ▶ 100円(教材費)

### せっちゃんクイズラリー

日時 ▶ 4月20日(土)～5月6日(休)  
午前9時～午後5時  
参加者には、オリジナル缶バッジを  
プレゼント!

5月

### 尾州の布でこいのぼりを作ろう

日時 ▶ 5月5日(祝) 午後2時～4時  
対象 ▶ 小中学生と保護者  
※保護者1人当たり子ども3人まで  
定員 ▶ 15人(抽選)  
参加料 ▶ 500円(教材費)

### 申し込み

4月1日(月)の午前9時～22日(月)の午後5時(必着)に電子申請、または郵便番号・住所・氏名(ふりがな)・年齢・学年・保護者名・電話番号を記入し「こいのぼり」と明記の上、ハガキ(〒494-0007 小信中島字郷南3147-1 三岸節子記念美術館)

ID 1060337



65歳以上の方へ

ID 1001135

# 令和6年度から介護保険料が変わります

市では、介護保険制度を健全に運営するため、3年ごとに介護保険事業計画を見直しています。新しい事業計画では、要介護認定者の増加などにより介護サービスにかかる費用の増加が見込まれるため、保険料を見直しました。

保険料は、本人と同一世帯員（令和6年4月1日現在）の課税状況や令和5年中の所得等により算出し、7月中旬以降に決定通知書を送付します。

## 主な変更点

### 保険料基準額

基準額である第5段階の保険料額を変更  
年額6万9,800円（月額5,817円）

▶ 年額**7万5,800円**（月額6,317円）

### 所得段階数

応能負担の観点から  
段階数を変更

14段階 ▶ **17段階**



### 所得段階の境界金額

税制改正による所得指標の見直しで、所得段階に影響しないように変更

第6・7段階 120万円 ▶ **130万円**

第7・8段階 210万円 ▶ **220万円**

※第9段階以上の境界金額も変更します。

### 低所得者世帯の負担軽減

市民税非課税世帯のうち、第3段階の一部に適用されていた独自減免制度を廃止し、市民税非課税世帯の全ての方を対象に、国の基準よりも保険料率を引き下げ、負担を軽減します。

## 災害や生計維持者の収入激減による猶予・減免

災害や特別な事情により保険料の納付が困難と認められる場合は、申請により保険料の猶予・減免を受けられる場合があります。

【問】 介護保険課 ☎(28)9019

# 固定資産評価額が変わります

ID 1000941

固定資産税は、土地・家屋・償却資産の1月1日現在の所有者が、資産価値に応じて納める税金です。土地と家屋の固定資産税算出の基となる評価額は、3年に1回の見直しがあり、令和6年度が評価替えの年に当たります。

### 土地の評価額

【問】 資産税課 ☎(28)8965

令和5年1月1日を基準日として、国土交通省が発表した地価公示価格の7割をめぐり、同年7月1日までの地価下落を反映させています。

### 家屋の評価額

【問】 資産税課 ☎(28)8966

評価の時点で、評価対象と同一の家屋を新築した場合に必要な建築費を求め、年数の経過などによる減価を考慮し算出します。この評価額が前回よりも高くなる場合は評価額を据え置きます。

### 評価額と課税標準額

土地の固定資産税の基礎となる課税標準額は、評価額を基に決められます。評価額が著しく上昇した場合でも、課税標準額の上昇をなだらかにする措置が取られているため、土地によっては評価額と課税標準額に開きがあります。

# 資格の異動は14日以内に届け出を

ID 1000822

【問】 保険年金課 ☎(28)9011

国民健康保険の世帯主は、世帯の被保険者資格に異動があった場合、14日以内に届け出をしなければ保険給付が制限される場合があります。下表に該当する方は、本庁舎保険年金課、尾西庁舎窓口課、木曾川庁舎総務窓口課、出張所へ届け出をしてください。

なお国民健康保険税は、異動を届け出た日の月からではなく、職場の健康保険の資格喪失日や、転入などで加入した日の月にさかのぼってかかります。

	こんなとき	持ち物
加入する	他市町村から転入した	転出証明書、本人確認できる物※
	職場の健康保険などをやめた	職場の健康保険資格喪失証明書、本人確認できる物※
	子どもが生まれた	保険証、本人確認できる物※
やめる	他市町村へ転出した	保険証
	職場の健康保険などに加入した	職場の健康保険証、国民健康保険証
	死亡した	保険証、振込先の分かる物(葬祭費支給のため)、会葬礼状または葬祭の領収書
その他	住所・世帯主・氏名などが変わった	保険証、本人確認できる物※
	保険証をなくした、破損して使えなくなった	破損した保険証、本人確認できる物※
	修学で被扶養者が他市町村へ転出した	保険証、在学証明書または学生証(新入学は合格通知書と入学金の払い込み控え)、転出する被扶養者のマイナンバーが分かる物、本人確認できる物※

※はマイナンバーカード・運転免許証・パスポート・身体障害者手帳など、公的機関発行で顔写真付きの物

届け出には、マイナンバーの確認できる物を、本人確認できる物と一緒にご持参ください。

## 市税などの

# 納期限をご確認ください

ID 1000875 一覧表ダウンロード可

【問】 納税課 ☎(28)8970

月	納期限	①固定資産税 都市計画税	②軽自動車税 (種別割)	③市県民税	④国民健康 保険税	⑤後期高齢者 医療保険料	⑥介護保険料 (65歳以上の方)
4月	4月30日(火)	1期(全納)					
5月	5月31日(金)		全期				
6月	7月1日(月)			1期(全納)			
7月	7月31日(水)	2期			1期	1期	1期
8月	9月2日(月)			2期	2期	2期	2期
9月	9月30日(月)				3期	3期	3期
10月	10月31日(木)			3期	4期	4期	4期
11月	12月2日(月)				5期	5期	5期
12月	12月27日(金)	3期			6期	6期	6期
1月	1月31日(金)			4期	7期	7期	7期
2月	2月28日(金)	4期			8期	8期	8期
担当課		資産税課 ☎(28)8967	市民税課 ☎(28)8962	市民税課 ☎(28)8963	保険年金課 ☎(28)9012	保険年金課 ☎(28)8985	介護保険課 ☎(28)9019

- ▶ 40歳以上65歳未満の方は、④に介護保険分が含まれます。
- ▶ ③～⑥は普通徴収の納期。65歳以上の公的年金受給者の方は、原則、年金支払い月(偶数月)に年金から引き落とされます(特別徴収)。詳しくは、納税(入)通知書をご確認ください。
- ▶ A 4判の「市税等納期一覧表」は、市役所本庁舎、尾西・木曾川庁舎、出張所でも配布しています。

# 自主防災リーダー 研修会

6月1日(土) ▶ 午前10時～午後4時  
8日(土) ▶ 午前9時30分～午後4時

会場 ▶ 本庁舎14階1401大会議室  
対象 ▶ 市内在住・在勤・在学中、防災に関心のある方

### 内容

- 避難所運営ゲーム
- 救命講習
- 資機材組み立て訓練 ほか

### 定員

30人程度  
(抽選)

### 申し込み

4月26日(金)までに  
電子申請または電話



【問】危機管理課 ☎(28)8959

# 自主防災講演会

ID 1016070

能登半島地震から考える災害文化

6月1日(土)  
▶ 午前10時～正午



※自主防災リーダー研修会は2回とも  
参加できる方

### 講師

平山修久さん  
(名古屋大学減災連携研究センター准教授)

### 定員 (抽選)

会場 ▶ 120人 Zoom視聴 ▶ 100人

### 申し込み

5月9日(木)までに電子申請または電話  
※会場とZoom視聴の重複申し込みは不可

## 1人暮らしの高齢者の方へ

消防職員が

ID 1049186

# 防火診断に伺います

市では、1人暮らしの80歳以上の高齢者に防火指導を行います。申し込みは不要で、消防職員が直接訪問します。

※訪問する際は消防職員が制服を着用し、必ず消防手帳を提示します。

- ▶ 住宅用火災警報器の設置  
管理状況の確認



- ▶ 119番通報の方法



- ▶ 生活環境に合わせた  
防火アドバイス



【問】消防本部予防課 ☎(72)1280

ID 1000606

# 火災メール119

## ご利用ください

火災発生などの災害情報を、メールで  
配信しています。

選んだ地域の  
情報だけの受信も!

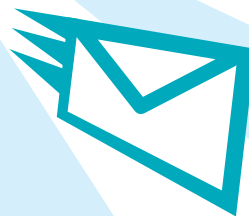

スマートフォンやタブレットで、  
右記の二次元コードを読み取るか  
「i.kasai@138bousai.jp」へ空メ  
ールを送信し、登録してください。



※迷惑メール対策をしている方は「kasai@138bousai.jp」  
からのメールを受信できるように設定してください。

【問】消防本部通信指令課 ☎(72)1191



農業者の方へ

# 経営所得安定対策の申請を



経営所得安定対策では、主食用米だけではなく、麦・大豆・加工用米・飼料用米・米粉用米など需要のある作物の生産を促進し、農業経営の安定を図ります。

申請を希望する方は4月22日(月)までに、JA愛知西営農部 ☎0587(36)3326 または営農センターへお申し出ください。

## 主食用米からの転換作物の生産に対する交付金(戦略作物助成)

**対象** ▶ 水田で対象作物を販売目的で生産(耕作)する販売農家・集落営農の方

**対象作物** ▶ 麦・大豆・飼料作物、WCS用稲、加工用米、飼料用米・米粉用米

## 産地交付金

水田の収益力の向上および、産地づくりへの取り組みに対して交付します。

**対象作物** ▶ そば・なたね、新市場開拓用米 地力増進作物

※地域振興作物に対しても交付

## 畑地化促進助成

水田を畑地化し、高収益作物やその他の畑作物の定着などを図る取り組みを支援します。

**対象** ▶ 販売農家・集落営農の方

**対象作物** ▶ 高収益作物(野菜、果樹、花きなど)、

**内容** ▶ 畑地化支援、定着促進支援

畑作物(麦・大豆・そば・なたねなど)

交付単価など詳しくは、ID 1013730をご確認ください。

## 市内若手農業者の交流の場

### 尾張一宮4Hクラブ員を募集 ID 1002657

一宮市の農業の発展を目指し、若手農業者が情報交換や交流をして、農業経営や知識・技法の研究などに取り組んでいます。

おおむね20~39歳の市内農業者が対象です。申し込みは本庁舎農業振興課で受け付けます。

### 令和6年産米の生産数量目標

一宮市の生産数量目標の目安は、4,139 t、面積換算値881<sup>9</sup>/<sub>100</sub>、生産面積率54.3%です。この数値を基にJA愛知西が生産数量目標を決定し、農業者の方に配分します。

【問】農業振興課 ☎(28)9136

## 民有地の緑化費用を補助

「あいち森と緑づくり税」を活用し、民有地の緑化費用を予算の範囲内で補助します。申請など詳しくは、計画時にお尋ねください。

### 対象

市内の敷地・建物に、50㎡以上などの条件を満たす優秀な緑化を行う個人・法人

### 補助限度額

500万円(工事費の2分の1ほか)

### 申請期限

12月27日(金)

ID 1000216

【問】公園緑地課 ☎(28)8636

## 「緑の募金」運動にご協力を

豊かな緑を次世代に引き継ぐために緑の募金箱を設置します。事業者からの募金は社会貢献のPRにもなります。

### 設置期間

4月1日(月)~5月31日(金)

### 設置場所

本庁舎1階ロビー・8階公園緑地課、尾西庁舎1階総務管理課、木曾川庁舎1階総務窓口課

ID 1013903

ご利用ください

# いちのみや出前一聴&施設見学

ID 1012309

申込用紙ダウンロード可

市民の皆さんの希望に応じて、市の職員などが出向きお話しします。受講は無料です。

**開講時間**／原則午前9時～午後9時の2時間以内

**開催場所**／申込者が準備する市内の会場

**対象**／市内在住・在勤・在学の10人以上のグループ

**申し込み**／事前に担当と日時などを調整し、開催日の14日前(7・8・42・43・68は前月の20日、29～36はおおむね2カ月前)までに担当へ申込用紙を提出。講座メニューと申込用紙は、本庁舎生涯学習課(☎(85)7074)・出張所などでも配布。希望日時に沿えない場合もあります。

	講座名	担当	
市政・くらし	1 市からのお知らせナイスキャッチ！*	広報課 ☎(28)8951	
	2 知って得する市民税*	市民税課 ☎(28)8963	
	3 ご存じですか、土地と建物の固定資産税	資産税課 ☎(28)8967	
	4 あなたの1票を大切に！～投票制度について学ぶ～	選挙管理委員会事務局 ☎(28)8958	
	5 市議会とは？	議事調査課 ☎(28)9139	
	6 書いてみよう！ エンディングノート	高年福祉課 ☎(28)9151	
	7 相続登記をお忘れなく！ 令和6年4月1日から相続登記の申請が義務化となりました	市民課 ☎(28)8975	
	8 遺言書の作成で、相続に関するトラブルを防止！「自筆証書遺言書保管制度」ってどんな制度？		
	9 一宮市のグランドデザイン～「総合計画」ってなーに？～*	政策課 ☎(28)8952	
	10 「SDGs(エスディー・ジーズ)」ってなーに？*		
11 「男女共同参画」ってなーに？*			
12 一宮市の地方創生～「総合戦略」ってなーに？～*			
まちづくり	13 「自治基本条例」ってなーに？～わたしにできるまちづくりを考えよう～		
	14 地域づくり協議会とは	市民協働課 ☎(28)8954	
	15 一宮の都市計画*	都市計画課 ☎(28)8632	
	16 グリーンなまちづくり*	公園緑地課 ☎(28)8636	
	17 一宮市の都市公園*	公園緑地課 ☎(28)8634	
	環境	18 みんなで取り組もう！ 地球温暖化対策講座	環境政策課 ☎(45)9953
		19 ごみ出しルールを守りましょう	収集業務課 ☎(45)7004
20 下水道に接続して快適なくらしを		営業課 ☎(85)7094	
21 浄化槽を正しく使いましょう！～浄化槽の維持管理と合併処理浄化槽設置補助制度について～		廃棄物対策課 ☎(45)5374	
22 生活に欠かせない水道・下水道～命を守るライフライン～		経営総務課 ☎(85)7691	
健康・福祉	23 今日から始める脱メタボ計画	健康支援課 ☎(52)3858	
	24 管理栄養士から学ぶ「食事は楽しくおいしく大切に」		
	25 知って得するロコモ予防	高年福祉課 ☎(28)9151	
	26 お口と歯の健康～オーラルフレイル予防～		
	27 高齢者福祉と介護予防	市民病院管理課 ☎(71)1911	
	28 認知症になっても安心して暮らせるまちづくり(認知症サポーター養成講座)		
	29 知っておきたい、心臓に負担をかけない生活		
	30 おいしく食べて元気パワー～食べる事と脳への刺激～		
	31 突然やってくる脳卒中～あなたと家族を守るために～		
	32 冬場の感染症から身を守るためには		
33 乳がんの自己検診法について			
34 そのもの忘れは大丈夫？～始めよう認知症予防～			
35 ゼロからはじめる人生会議～がんになってもあなたらしく～			
36 緩和ケア病棟ってどんなところ？			

	講座名	担当
子育て・教育	37 社会福祉協議会ってどんなところ？*	社会福祉協議会 ☎(85)7024
	38 ふくし体験講座	
	39 ご存知ですか？地域社会に貢献するシルバー人材センター	シルバー人材センター ☎(71)0105
	40 いのちを支えるみまもり隊になりませんか？(ゲートキーパー養成講座)	保健総務課 ☎(52)3851
	41 医療トラブル！あなたは大丈夫？	保健総務課 ☎(52)3853
	42 日々の感染対策	保健予防課 ☎(52)3854
	43 性感染症を正しく知ろう	
	44 親子でふれあってあ・そ・ぼ！*	【子育て支援センター】中央 ☎(85)7026
	45 笑顔がつながる子育て支援センター*	
	46 子育てのお手伝いがしたい！ファミリー・サポートって？産後ヘルプって？(援助者編)*	丹陽 ☎(28)9146 千秋 ☎(28)9771 東五城 ☎(85)9339 黒田北 ☎(28)9769 里小牧 ☎(28)9770
47 学校を応援するひとのための「学校がよくわかる講座」*	学校教育課 ☎(85)7073	
48 青少年の居場所づくりのはなし	青少年課 ☎(84)0017	
文化・スポーツ	49 ニュースポーツってなんだろう？	スポーツ課 ☎(85)7078
	50 水と芸術のまち、友好都市トレビーズ*	観光交流課 ☎(85)7076
	51 川合玉堂の作品と生涯	博物館 ☎(46)3215
	52 美濃路みちおこしプロジェクト	尾西歴史民俗資料館 ☎(62)9711
	53 知ってるようで知らない「せんい」のはなし	尾州ファッションデザインセンター ☎(46)1361
	54 三岸節子の作品と生涯*	三岸節子記念美術館 ☎(63)2892
	55 「自主防犯」してますか？	市民協働課 ☎(28)8671
56 交通事故に遭わないために		
57 知ってる？守ってる？自転車の交通ルール	福祉総務課 ☎(28)9015	
58 災害時たすけあい隊(災害時要援護者支援制度)のはなし		
59 チェックしながら、家庭で防災(防災ハンドブックの活用方法について)*	危機管理課 ☎(28)8959	
60 地震への備え*		
61 風水害への備え*	消防本部消防救急課 ☎(72)1103	
62 救命入門コース		
63 あなたが家族の救命士「普通救命講習」	消防本部予防課 ☎(72)1280	
64 あなたが市民の救命士「上級救命講習」		
65 一般救急講習	観光交流課 ☎(28)9148	
66 消火器取り扱い指導		
67 防火教室「火災！ そのときどうする」	保健衛生課動物愛護事務所 ☎(72)1122	
68 あなたのまわりに潜む危険な罠！～消費者被害に遭わないために～		
69 ペットの防災*		
施設見学	1 環境センター見学～ごみの減量・分別について考えましょう～	廃棄物対策課 ☎(45)5374
	2 浄化センター施設見学	施設保全課東部浄化センター ☎(73)5486
	3 浄水場施設見学	施設保全課佐原浄水場 ☎(71)4175
	4 美術館ガイドツアー	三岸節子記念美術館 ☎(63)2892
	5 博物館ガイドツアー	博物館 ☎(46)3215

\*はオンラインで対応可(3・4・13・19・58は要相談)。施設見学の開催時間・方法など詳しくは、担当へお尋ねください。

## いちのみや中央プラザ体育館 アリーナの名称が決定

ID 1059814

ネーミングライツ（命名権）の スポンサーが  
いちい信用金庫に決定し「いちい信金中央ア  
リーナ」と命名されました。命名の期間は4月～  
令和11年3月（5年）です。



【問】 指定管理課 ☎(85)7080

## 一宮市民会館を休館

ID 1060582

改修工事に伴い、一宮市民会館を休館します。  
工事区分／①ホール②第1～4会議室③大会議室  
休館期間／①令和7年4月1日～8年8月31日②  
7年7月1日～8年8月31日③7年9  
月1日～8年8月31日

※受付窓口は通常どおり営業予定。詳しくはウ  
ェブページをご確認ください。



【問】 指定管理課 ☎(85)7080

## 尾張一宮駅前ビル(いービル)の 指定管理者が決定

ID 1060563

公募で選ばれたトヨタエンタプライズ・アイ  
シーシー共同事業体が、4月～令和11年3月に  
尾張一宮駅前ビルの管理を行います。

【問】 指定管理課 ☎(85)7080

## 一宮地域文化広場・尾西文化広場の 指定管理者が決定

ID 1060321

公募で選ばれたハマダスポーツ企画が、4月  
～令和9年3月に一宮地域文化広場・尾西文化  
広場の管理を行います。

【問】 指定管理課 ☎(85)7080

## 第7次一宮市総合計画 実施計画を策定

ID 1022818

第7次一宮市総合計画実施計画（令和6～8  
年度）を策定しました。この実施計画は、向こ  
う3年度に実施する具体的な事業を取りまとめ  
た短期計画で、社会情勢や財政状況を考慮して  
毎年度策定します。

実施計画書は、市ウェブサイト、資料コー  
ナー（市役所本庁舎1階、尾西・木曾川庁舎1階）、  
市立図書館（中央・尾西・玉堂記念木曾川）で  
閲覧できます。

【問】 政策課 ☎(28)8952

## 自衛官募集に係る情報提供の 除外申出を受け付け

ID 1055006

市では法定受託事務として、年度内に18歳に  
到達する方の住所・氏名を自衛隊へ提供してい  
ます。この情報は、自衛隊の募集案内の送付に  
のみ使用されます。この情報提供を望まない方  
は、除外申出の手続きをしてください。

対 象／平成18年4月2日～19年4月1日生ま  
れの方

申し込み／4月1日(月)～5月15日(水)(必着)に  
電子申請または必要書類を郵送

※必要書類など詳しくは、ウェブページをご確  
認ください。

【問】 政策課 ☎(28)8952

## 第2期国民健康保険データヘルス計画 最終評価を公表

ID 1013363

第2期国民健康保険データヘルス計画（第3  
期特定健康診査等実施計画を含む）の最終評価  
を公表します。平成30年度から令和5年度ま  
での、各保健事業の分析・評価を行いました。

最終評価は、ウェブページまたは資料コー  
ナー（市役所本庁舎1階、尾西・木曾川庁舎1階）  
で閲覧できます。



【問】 保険年金課 ☎(28)8669

## 国民年金保険料の学生納付特例

～令和6年度の申請を4月から受け付け～

ID 1000845

20歳以上の学生などで所得の少ない方は、国民年金保険料の支払いが猶予されます。

この制度は毎年申請が必要です。以前に申請した方には、日本年金機構から申請用のハガキが届きます。ハガキが届かない方や初めての方は、学生証（在学証明書）・年金手帳または基礎年金番号通知書を持参の上、本庁舎保険年金課、尾西庁舎窓口課、木曽川庁舎総務窓口課、出張所で申請してください。

【問】 保険年金課 ☎(28)9014

会社を退職した方へ

## 国民年金の手続きをお忘れなく

ID 1000847

20歳以上60歳未満の方が会社を退職した場合、国民年金の第1号被保険者となる手続きが必要です。また扶養している配偶者が60歳未満の場合も手続きが必要です。

退職日を確認できる書類（保険資格喪失連絡票や退職辞令など）・年金手帳または基礎年金番号通知書を持参の上、本庁舎保険年金課、尾西庁舎窓口課、木曽川庁舎総務窓口課、出張所にお越しください。

なお保険料の免除を希望する方は、離職票または雇用保険受給資格者証もお持ちください。

【問】 保険年金課 ☎(28)9014

## 瓦屋根の耐風対策費用を補助

ID 1060288

市内にある瓦屋根の①耐風診断、②耐風改修を行う場合に、費用の一部を補助します。

補助限度額／①2万1,000円②5万2,000円

※申請には事前相談などが必要です。対象要件など詳しくは、お尋ねください。



【問】 建築指導課 ☎(28)8644

## 狭あい道路対策事業助成金を支給

ID 1050634

防火・準防火地域の幅員4.0m未満の道路の拡幅用地を舗装整備、または寄付する場合に、助成金を支給します。

※申請前には事前協議などが必要です。詳しくはお尋ねください。

【問】 建築指導課 ☎(28)8645

道水路管理課 ☎(28)8637

## 福祉タクシー利用券

### 新たにご希望の方は手続きを

ID 1001076

対象／次のいずれかに該当する方①身体障害者手帳1～3級②療育手帳A・B判定③戦傷病者手帳特別項症～第5項症④被爆者健康手帳を持ち法律に基づく手当の受給者⑤精神障害者保健福祉手帳1・2級⑥85歳以上

申請場所／①～⑤本庁舎障害福祉課⑥本庁舎高年福祉課①～⑥尾西庁舎窓口課・木曽川庁舎総務窓口課

持ち物／①～⑤手帳⑥本人確認できる物（マイナンバーカードなど）

※令和5年度に交付した方には令和6年度分を3月末に送付

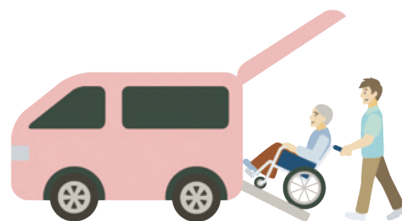

【問】 障害福祉課 ☎(28)9017

高年福祉課 ☎(28)9021

## テレビ電話による

### 手話通訳サービスのご利用を

ID 1001116

窓口で聴覚に障害のある方と円滑なコミュニケーションを図るため、本庁舎障害福祉課内の手話通訳者とテレビ電話で結び、手話通訳を行います。

対象施設／尾西・木曽川庁舎、市保健所、保健センター

対応時間／午前10時～正午・午後1時～3時

【問】 障害福祉課 ☎(28)9017

## 視覚に障害のある方へ 歩行訓練をご利用ください

ID 1024198

市に住民登録があり、視覚障害の等級が認定されている身体障害者手帳をお持ちの方を対象に、歩行訓練士が自宅などに出向き、歩行訓練を行います。

申し込み方法など詳しくは、お尋ねください。



【問】障害福祉課 ☎(28)9134

## 事業承継 個別相談会

ID 1050753 申込書ダウンロード可

日時／4月18日(木) 午前10時・11時30分

対象／市内で事業を営む事業者と引き継ぐ事業者

内容／事業承継・M&A・経営者保証解除に関する相談

定員／各1組(先着)

申し込み／4月11日(木)までに電子申請、または申込書を電子メール

【問】産業振興課 ☎(28)9132

## 固定資産の価格等縦覧帳簿の 縦覧は4月1日～30日に

ID 1000932

納税者が自己の土地や家屋の評価額が適正であるかどうかを判断するため、他の土地や家屋の評価額と比較確認することができます。

縦覧できる方／市内に土地または家屋を所有し、令和6年度に固定資産税がかかる方または同一世帯の親族、代理人、相続人

縦覧内容／▽土地価格等縦覧帳簿＝所在・地番・地目・地積・令和6年度の評価額▽家屋価格等縦覧帳簿＝所在・地番・家屋番号・種類・構造・建築年・床面積・令和6年度の評価額

縦覧期間／4月1日(月)～30日(火)(土・日曜日、祝日を除く)

縦覧場所／本庁舎資産税課

持ち物／縦覧する方の本人確認ができる物(運転免許証など)。代理人の場合は委任状、社員の場合は代表者印を押印した法人の委任状、相続人の場合は相続関係の分かる書類が必要

※個人情報保護のため、所有者の住所・氏名を表示しませんので、事前に比較する土地または家屋の所在地番をご確認ください。また電話での問い合わせには、お答えできません。

【問】資産税課 ☎(28)8967

# 子育て支援情報をお届けします！



【問】子育て支援課 ☎(28)9022

## いちのみや子育て支援サイト・アプリ

- ▶ 最新の子育て情報・イベントを簡単に探せる
- ▶ 保育園の空き状況が分かる
- ▶ 子どもの成長に合わせた離乳食が分かる
- ▶ 予防接種のスケジュールをお知らせ※
- ▶ プッシュ通知で子育て情報をお知らせ※
- ▶ GPS機能で施設へのルート検索※

※アプリのみ

Android版



iOS版



アプリのダウンロードはこちら

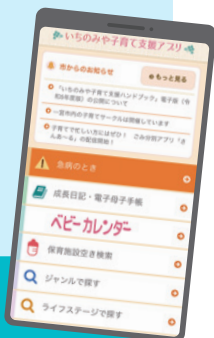

## いちのみや子育て支援 ハンドブック

市の子育て支援情報が  
この1冊に！

- ▶ 祖父母との交流・協力のための情報を掲載
- ▶ 保育士などによるコラムが充実



電子版は  
ID 1024127



## 環境センター ニュース

## ごみの不法投棄は重大な犯罪！ ～許さない・なくそう「不法投棄」～

ID1060502

道路や他人の土地にごみを捨てることは犯罪です。市では定期的にパトロールを行っており、警察と協力して不法投棄をした人物の特定を行っています。

不法投棄を発見した時は、下記の連絡先にご連絡ください。

### 市道・市の管理する

河川や用水 …… 維持課 ☎(28)8638

公園 …… 公園緑地課 ☎(28)8634

### 児童遊園・

ちびっこ広場 …… 子育て支援課 ☎(28)9022

ごみ集積場 …… 収集業務課 ☎(45)7004

その他 …… 廃棄物対策課 ☎(45)5374

### 不法投棄を未然に防ぐために

- ▶ 土地に囲いを設置する
- ▶ 定期的に草を刈る
- ▶ ごみなどはすぐに片付ける
- ▶ 監視中の看板や防犯カメラを設置する



※私有地に不法投棄をされてしまうと、市では片付けることができません。

【問】 廃棄物対策課 ☎(45)5374

## 防犯・交通安全 今月のポイント

### 交通安全スリーS

市では年間を通して「実践しよう 交通安全スリーS運動」を推進しています。

スリーSとは、Stop（ストップ）・Slow（スロー）・Smart（スマート）のことをいいます。ドライバーの方はハンドルを握る際に、このスリーSを心掛け、思いやりを持った安全運転をお願いします。

春は新たな生活がスタートする時季です。新入学児童をはじめ、学生や社会人などによる不慣れた環境での交通事故の発生が懸念されます。ドライバーから目立つように手を上げて横断する（ハンドアップ運動）、自転車の安全利用、子どもや高齢者への思いやり運転、飲酒運転の根絶などを重点に、交通安全を心掛けましょう。



### 市内の犯罪・事故（1月末現在）

#### 主な重点犯罪

区分	件数
刑法犯	190(+ 28)
侵入盗 (うち住宅対象)	16(- 6) [12(+ 3)]
自動車関連窃盗	19(+ 3)
特殊詐欺	8(+ 7)

#### 交通事故

区分	件数	人数
死亡	0(± 0)	0(± 0)
重傷	7(+ 1)	7(+ 1)
軽傷	112(- 2)	134(- 14)
計	119(- 1)	141(- 13)

( )内は前年対比

### 春の安全な まちづくり県民運動



事件などの情報をメールでお知らせ

昨年、市内では特殊詐欺被害が多発し、被害総額は約1億6,000万円となりました。中でも「パソコンのウイルス除去費用」「サイトの利用料金滞納」などの名目で、電子マネーをだまし取る手口の増加が目立ちました。

今年も被害が多発していますので、次のことに注意して対策をお願いします。

- ▽知らない電話には応答しない
- ▽電話やメールで電子マネーによる料金請求があった際は、すぐに警察に連絡する
- ▽パソコンに「ウイルスに感染した」と表示されても、記載されている電話番号には電話しない

【問】 一宮警察署 ☎(24)0110

【問】 市民協働課 ☎(28)8671

## 4月の無料相談

▶電話番号がない相談は直接会場へ  
(先着順で受け付け。混雑状況により、相談できない場合あり)  
▶正午～午後1時に相談できない場合あり

ID 1060694

相談名	日時	相談電話・会場	相談名	日時	相談電話・会場				
生活・市政	市民総合	月～金曜日 9:00～17:00 (金曜日の午後、29日を除く)	ききょう会館5階 ☎(73)4363	福祉	生活支援	月～金曜日 8:30～17:15 (29日を除く)	本庁舎2階 福祉総合相談室 ☎(28)9145		
	行政	3日(水)・17日(水) 10:00～12:00	ききょう会館5階 ☎(73)4363		精神保健福祉	月～金曜日 9:00～16:00 (29日を除く) <予約制 ☎(28)9145>	本庁舎2階 福祉総合相談室		
	多重債務	月～金曜日 9:00～12:00 (29日を除く)	本庁舎9階相談室 ☎(28)8984		ひとり親家庭	月～金曜日 10:00～16:30 (29日を除く)	本庁舎4階 子ども家庭相談課 ☎(28)9133		
	司法書士の多重債務	7日(日) 13:00～16:00	i-ビル6階 愛知県司法書士会一宮支部 ☎080(3620)7654		高齢者	月～金曜日 9:00～17:00 (29日を除く)	地域包括支援センター やすらぎ☎(61)3350 コムネックスみづほ ☎(86)5333 アウン☎(51)1384 ちあき☎(81)1711 萩の里☎(67)3633 泰玄会☎(61)8273 まちなか☎(85)8672		
	消費生活	月～金曜日 9:00～16:30 (29日を除く)	本庁舎9階相談室 ☎(71)2185				障害者生活サービス利用	月～金曜日 9:00～17:00 (29日を除く)	障害者相談支援センター あすか☎(81)7260 ゆんたく☎(64)5882 やすらぎ☎(83)0881 ピース☎(46)5009 夢うさぎ☎(86)4003 いちのみや☎(62)8678
	人権	10日(水) 13:00～16:00	ききょう会館5階 尾西庁舎4階				こころの病(家族会)	月・水曜日 10:00～15:00 (29日を除く)	ききょう会館4階 ☎(73)0505
	行政書士の許認可手続	18日(木) 13:00～16:00	ききょう会館5階		医療	医療安全	月～金曜日 8:30～17:00 (29日を除く)	保健所 医療安全相談窓口 ☎(52)3853	
仕事	職場での悩みごと	12日(金) 13:00～16:00 <予約制 ☎(28)9132 (産業振興課)>	本庁舎4階 401会議室	外国人		外国人悩みごと	7日(日) 10:30～12:00	向山公民館3階	
	内職	木曜日 10:00～15:00	ききょう会館4階 ☎(73)9100		不動産取引と悩みごと	15日(月) 13:00～16:00 17日(水) 13:00～16:00	ききょう会館5階 尾西庁舎4階		
		火曜日 10:00～15:00	尾西庁舎4階 ☎(63)4800	不動産・建設	登記	25日(木) 13:00～16:00 (12:00から受け付け) 17日(水) 13:00～15:00 (12:30から受け付け)	ききょう会館5階 尾西庁舎4階		
外国人雇用	19日(金) 15:00～16:30 <予約制 ☎050(5527) 0895(相談窓口)>	本庁舎産業振興課	登記・境界問題		20日(土) 9:30～12:30 (受け付けは12:10まで)	i-ビル6階 愛知県土地家屋調査士会一宮支部			
青少年・女性	若者就職心理	火～土曜日 10:00～17:00 <予約制 ☎(55)9286 火～土曜日 10:00～17:00>	i-ビル6階 いちのみや若者サポートステーション		建築	9日(火) 13:00～16:00	ききょう会館5階		
	子ども若者悩みごと	火～土曜日 9:00～17:00 (30日を除く)	青少年センター ☎(84)0003						
	女性悩みごと	月～金曜日 10:00～16:30 (29日を除く)	本庁舎4階 子ども家庭相談課 ☎(28)9149						
不妊・不育症	26日(金) 14:00～16:00 <予約制 ☎(52)3858>	保健所健康支援課							

## 5月の法律相談

(予約制)

ID 1001955

日時	会場	申し込み
7日(火)・10日(金)・17日(金)・24日(金) 13:00～16:00	ききょう会館5階 (市民総合相談室)	4月10日(水)の午前9時から 電話で市民総合相談室 ☎(73)4363
8日(水)・22日(水) 13:00～16:00	尾西庁舎4階	※4月分は随時受け付け中

裁判中・弁護士依頼済み事件の相談は不可。同居家族・同一事業所は月1回まで

教室講座

教室講座

普通救命講習

ID 1000499

日時／① 4月27日(土)②28日(日)  
午前9時30分～午後0時30分

会場／一宮消防署

対象／市内在住・在勤・在学の中学生以上の方

定員／各30人(先着)

申し込み／4月1日(月)～15日(月)に電子申請または電話

※団体は条件付きで随時開催。②は新生児～小児を救命対象とした内容

問い合わせ／消防本部消防救急課 ☎(72)1103

育児講座

ID 1060377

日時／4月26日(金) 午前10時～11時30分

会場／丹陽公民館(三ツ井3丁目)

対象／市内在住の子育て中の家族など

演題／「きょうだいを育てるうえで気をつけたいこと」

講師／小島康生さん(中京大学教授)

定員／25組(抽選)

申し込み／4月3日(水)～5日(金)に電子申請

問い合わせ／丹陽子育て支援センター ☎(28)9146

育児講座

ID 1060390

日時／5月22日(水) 午前10時～11時30分

会場／葉栗公民館(大毛)

対象／市内在住の子育て中の家族など

演題／「子どもの事故・病気～予防といざという時の対処法～」

講師／柴邦代さん(日本福祉大学教授)

定員／25組(抽選)

申し込み／4月15日(月)～17日(水)に電子申請

問い合わせ／黒田北子育て支援センター ☎(28)9769

市民美術教室  
「楽しく始める芸術写真」

ID 1059142

日時／5月16日(木)・19日(日)・30日(木)、6月2日(日)・6日(木)・13日(木) 午後1時30分～3時30分(5月19日、6月2日は午前10時～正午)

会場／スポーツ文化センターほか

対象／市内在住・在勤・在学の方

内容／屋外での撮影会を交えながら、写真の基礎を学ぶ

講師／夫馬勲さん(日本写真家協会会員)

定員／30人(抽選)

受講料／1,500円

申し込み／4月12日(金)までに電子申請または電話

問い合わせ／芸術文化協会(生涯学習課内) ☎(85)7074

市民美術教室  
「油彩・アクリル画教室」

ID 1059143

日時／5月17日～6月28日の金曜日 午前10時～正午(6回)

会場／尾西生涯学習センター

対象／市内在住・在勤・在学の方

内容／初心者の方を対象に、女性モデルを描きながら油絵とアクリル画の基礎を学ぶ

講師／大島麻琴さん(二科会会員)

定員／20人(抽選)

受講料／3,000円(教材費を含む)

申し込み／4月12日(金)までに電子申請または電話

問い合わせ／芸術文化協会(生涯学習課内) ☎(85)7074



フォークダンス教室

ID 1059150

日時／5月17日～6月21日の金曜日 午前9時30分～11時30分(6回)

会場／尾西生涯学習センター

対象／市内在住・在勤・在学の方

定員／30人(抽選)

受講料／1,500円

申し込み／4月15日(月)までに電子申請または電話

問い合わせ／レクリエーション協会(生涯学習課内) ☎(85)7074

スポーツ

催しもの

募集

相談

その他

青年文化教室

ID 1021652 青少年課 ☎(84)0017

会場／木曾川庁舎2階和室・3階研修室

対象／市内在住・在勤・在学の18～39歳の方(高校生を除く)

定員／各15人(抽選)



教室名	日時	受講料
茶道はじめました	5月22日～7月10日の水曜日 19:15～20:45(8回)	3,800円 (教材費を含む)
「可愛い」が作れるハンドメイド講座	5月30日～7月11日の木曜日 19:00～20:30(4回)	4,500円 (教材費を含む)
「私の魅力って?!」を自分らしく知ろう～カラーセラピータイム付～	5月25日～6月22日の土曜日 14:00～15:30(3回)	750円

申し込み

4月19日(金)までに電子申請または電話 ※受講者が3人未満で中止する場合があります





### 市民短歌教室

ID 1059103

日時 / 4月14日(日) 午後1時～4時30分

会場 / スポーツ文化センター

問い合わせ / 芸術文化協会(生涯学習課内) ☎(85)7074



### 市民俳句教室

ID 1059116

日時 / 5月19日(日) 午後1時～3時

会場 / スポーツ文化センター

定員 / 30人(抽選)

申し込み / 4月30日(火)(必着)までに当季雑詠2句(初参加の方は希望者だけ)・郵便番号・住所・氏名(ふりがな)・電話番号・参加経験の有無を記入し「市民俳句教室5月」と明記の上、ハガキ(〒491-8501本庁舎芸術文化協会)

問い合わせ / 芸術文化協会(生涯学習課内) ☎(85)7074

### 市民川柳教室

ID 1059128

日時 / 4月28日(日) 午後1時～4時

会場 / スポーツ文化センター

申し込み / 初参加の方は4月25日(木)までに電話で芸術文化協会

問い合わせ / 芸術文化協会(生涯学習課内) ☎(85)7074

### 頭と体の体操教室

ID 1059778

日時 / 5月7日

～7月23日の火曜日 ①午後1時30分～2時15分

②2時45分～3時30分(各12回)

会場 / 大和公民館(末広3丁目)

対象 / 市内在住の65歳以上の方、ふれあい・いきいきサロンやおでかけ広場の運営者

内容 / 頭を使いながらリズム体操などを行い、記憶力の維持・向上を目指す

定員 / 各30人(抽選)

申し込み / 4月3日(水)～16日(火)に電話で高年福祉課

問い合わせ / 高年福祉課 ☎(28)9151



### ボディメイククラス

ID 1042546

日時 / 5月28日(火) 午前10時～11時30分

会場 / 北保健センター

対象 / 市内在住の18～49歳の方

内容 / 講話「美脚を目指そう! 筋トレと血圧の話」、運動実技

定員 / 20人(先着)

※託児あり(1歳以上の未就園児、先着で12人)

申し込み / 4月2日(火)から電子申請または電話

問い合わせ / 北保健センター ☎(86)1611

### はじめての菊づくり教室

ID 1047453

日時 / 5月下旬から月1回 午前10時～正午

会場 / 大野極楽寺公園管理棟ほか

受講料 / 3,000円(教材費)

申し込み / 5月10日(金)までに電話で一宮菊花会・手嶋 ☎090(3553)6858)

※秋に開催する一宮菊花大会に出品

問い合わせ / 観光協会(観光交流課内) ☎(28)9131

## 児童文化教室

市内の小学生が対象

ID 1039266

子ども文化広場図書館

地域文化広場

申し込み

4月13日(土)の午前9時から子ども文化広場図書館(先着)

子ども文化広場図書館会場

教室名	対象学年	主な内容	開催日	定員	受講料
ふるさと一宮探検	小3～6	神社・博物館・市役所・警察署などを探検する(現地集合・現地解散)	6月22・29日、7月13・26日、8月1日	15人	2,500円
プログラミング	小1～6	プログラミングアプリを使って、ドローンを飛ばす(小学1・2年生は保護者同伴。3～6年生は保護者参加可)	6月1・2日	各10人	各3,900円
			6月1・2日		
		タブレットでプログラミングを体験する(小学1・2年生は保護者同伴。3～6年生は保護者参加可)	6月8・9日		各3,300円
			6月8・9日		

地域文化広場会場

ミクロの世界を探検	小3～6	顕微鏡の使い方を学び、微生物・植物・調味料などを観察する	5月19・26日	10人	1,500円
地球と宇宙	小3～6	ロケットを製作し、飛行機の仕組みを学ぶ	6月2・9日	20人	1,000円

時間は午前9時30分～11時30分(Pは午後2時～4時)。受講料には教材費を含む

子ども文化広場図書館 ☎(25)1350

教室講座

スポーツ

催しもの

募集

相談

その他

# 生涯学習講座

## 受講生を募集

**対象** / 市内在住・在勤・在学の15歳以上の方(中学生を除く)  
**申し込み** / 4月5日(金)~15日(月)に電子申請(定員を超えた場合は4月19日(金)の午前10時から公開抽選。結果は電子メールまたはハガキで通知。①のパソコン講座は1人1講座だけ)  
 ※申し込みが定員の半数に満たない講座は実施しません。

### ①尾西生涯学習センター会場 ID 1023687

受講料は教材費を含む

講座名	日時	定員	受講料
パソコン入門	7月2日~9月10日の火曜日 10:00~12:00(10回)	18人	3,710円
初めてのワード	7月2日~9月10日の火曜日 13:30~15:30(10回)	18人	3,820円
初めてのエクセル	7月3日~9月11日の水曜日 10:00~12:00(10回)	18人	4,920円
パワーポイント入門	7月3日~9月11日の水曜日 13:30~15:30(10回)	18人	3,820円
ワードで役に立つものを作ろう	7月4日~9月12日の木曜日 10:00~12:00(10回)	18人	3,600円
エクセル初級	7月4日~9月12日の木曜日 13:30~15:30(10回)	18人	4,700円
すぐに役立つ家庭料理	6月3日~12月2日の月曜日 10:00~13:00(6回)	24人	6,500円

講座名	日時	定員	受講料
Happy Enjoy Cooking	6月21日~12月20日の金曜日 10:00~13:00(6回)	24人	6,500円
水彩画入門	6月4日~10月15日の火曜日 10:00~12:00(10回)	20人	5,500円
書道	6月7日~7月26日の金曜日 13:30~15:00(8回)	20人	2,000円
フラワーアレンジメント(ドライフラワー)	6月5日~7月3日の水曜日 10:00~12:00(3回)	20人	4,500円
フラワーアレンジメント(生花)	10月10日~11月28日の木曜日 10:00~12:00(4回)	20人	6,000円
手芸(木目込み)	9月2日~10月28日の月曜日 13:30~15:30(5回)	20人	6,250円
手芸(パッチワークキルト)	8月2日~10月25日の金曜日 10:00~12:00(7回)	15人	6,750円

尾西生涯学習センター ☎(62)8333

### ②尾西南部生涯学習センター会場 ID 1023692

受講料は教材費を含む

講座名	日時	定員	受講料
はじめての英会話(初級)	6月8日~8月10日の土曜日 10:30~12:00(10回)	20人	5,400円
大人の色えんぴつ画	6月5日~8月7日の水曜日 10:30~12:00(6回)	15人	2,500円
オートフラワー	6月19日~9月18日の水曜日 13:30~15:30(4回)	10人	5,000円
すぐに役立つペン字	6月6日~7月25日の木曜日 10:00~11:30(8回)	20人	2,000円
おれ己書	6月8日~12月14日の土曜日 14:00~15:45(6回)	20人	3,500円

講座名	日時	定員	受講料
脳トレ「歌って倶楽部」	6月14日~10月25日の金曜日 10:30~12:00(10回)	20人	2,500円
健康体操	6月7日~11月15日の金曜日 13:30~14:45(10回)	20人	2,500円
エアロビクス	6月13日~10月24日の木曜日 13:30~14:30(10回)	20人	2,500円
生き生きステップダンス	6月4日~8月6日の火曜日 9:30~10:45(10回)	20人	2,500円

尾西南部生涯学習センター ☎(69)7850



### 古文書にしたしむ

ID 1060561

**日時** / 5月11日～令和7年2月8日の原則毎月第2土曜日 午後2時～4時(10回)

**会場** / 妙興寺公民館(大和町妙興寺)

**対象** / 市内在住・在勤の16歳以上の方

**内容** / 江戸時代の地元の古文書を使い、解読方法と歴史的背景を学び

**定員** / 20人(抽選)

**受講料** / 3,500円(教材費)

**申し込み** / 4月15日(月)(必着)までに電子申請、または郵便番号・住所(在勤は勤務先所在地)・氏名(ふりがな)・年齢・電話番号・メールアドレスを記入し「古文書にしたしむ希望」と明記の上、ハガキ(〒491-0922 大和町妙興寺2390 博物館)。申し込みは1枚1人分だけ

**問い合わせ** / 博物館 ☎(46)3215



### スポーツ

#### 小学生が陸上競技に親しむ会

**日時** / 5月18日(土) 午前9時～11時30分(予備日25日(土))

**会場** / いちい信金スポーツセンター(県一宮総合運動場)

**対象** / 市内の小中学生

**参加料** / 450円(保険料を含む)

**申し込み** / 4月17日(水)～26日(金)に本庁舎スポーツ協会

※詳しくは、一宮市陸上競技協会事務局・大竹 ☎(76)1034へお尋ねください。

**問い合わせ** / スポーツ協会(スポーツ課内) ☎(85)7078



### ショートテニス教室

**日時** / 6月7日からの金曜日 午後7時～9時(8回)

**会場** / いちい信金中央アリーナ(いちのみや中央プラザ体育館)

**対象** / 市内在住・在勤・在学の方

**定員** / 30人(先着)

**受講料** / 2,000円(高校生以下は1,000円)

**申し込み** / 5月30日(木)までに山田 ☎(62)6324

**問い合わせ** / スポーツ協会(スポーツ課内) ☎(85)7078

### 初心者弓道教室

**日時** / 5月6日～6月7日の月・水・金曜日 午後7時～8時30分(15回)

**会場** / 大宮公園弓道場

**対象** / 市内在住・在勤・在学の高生以上の方(弓道部員の高生を除く)

**定員** / 15人(先着)

**受講料** / 3,000円

**申し込み** / 4月6日(土)～20日(土)の午後7時～9時に受講料を持参の上、大宮公園弓道場(日曜日を除く)

※詳しくは、大宮公園弓道場 ☎(23)8262へお尋ねください。

**問い合わせ** / スポーツ協会(スポーツ課内) ☎(85)7078



### 全国大会などに出場する方へ 激励金を支給

スポーツ協会では、予選や選考会などを突破し全国大会に出場、または日本代表として国際大会に出場する選手・監督に、激励金を支給します。支給対象など詳しくは、お尋ねください。スポーツ協会ウェブサイトから電子申請ができます。

**問い合わせ** / スポーツ協会(スポーツ課内) ☎(85)7078

### 催しもの

#### 一宮つつじ祭

ID 1047747

**日時** / ①4月27日(土)②28日(日) 午前10時～午後4時(②は3時まで)

**会場** / 浅野公園(浅野)

**内容** / ①和太鼓演奏(午後0時30分)、園児鼓隊(午後1時)、高校生吹奏楽演奏(午後1時20分) ②和太鼓演奏(午前11時・午後2時30分)、高校生吹奏楽演奏(午後1時30分)、浅野歴史発見クイズ(期間中)ほか

**問い合わせ** / 観光協会(観光交流課内) ☎(28)9131



#### 福祉マルシェ i・愛・逢マーケット

ID 1060658

**日時** / 4月23日(火)・24日(水) 午前10時～午後7時

**会場** / イオンモール木曾川

**内容** / 市内の福祉事業所の紹介、お菓子など自主製品の販売

**問い合わせ** / 障害者自立支援協議会(福祉総合相談室内) ☎(28)9145

#### 138マルシェ

ID 1033486

**日時** / 4月17日(水) 午前9時～午後1時(売り切れ次第終了)

※荒天時は中止の場合あり

**会場** / 夢織り広場(本庁舎西側)

**内容** / 野菜や加工品の直売

**問い合わせ** / 農業振興課 ☎(28)9136

#### 日曜新鮮市

**日時** / 4月7日(日) 午前5時～8時(雨天決行)

**会場** / 総合卸売市場

**内容** / 新鮮野菜・果物・花き・精肉・総合食料品・日用雑貨品などの即売

※購入者に、日曜新鮮市抽選会(5月5日(祝))の抽選券を配布

**問い合わせ** / 一宮地方総合卸売市場 ☎(44)1119

教室講座

スポーツ

催しもの

募集

相談

その他

# スポーツ大会

開催時間・種目・予備日など詳しくは、お尋ねください。

\*市内在住・在勤・在学の方

スポーツ	日時	会場	対象*	参加料	申し込み
パークゴルフ	5月18日(土)	東加賀野井パークゴルフ場	15歳以上	500円	4月22日(月)~27日(土)の午前8時30分~11時に参加者が参加料を持参の上、東加賀野井パークゴルフ場管理棟(24日(水)を除く)
テニス(シングルス)	5月26日(日) 6月2日(日)	市テニスコート	中学生以上	2,000円 (中学生は1,000円)	4月4日(木)~5月9日(木)に参加料を持参の上、本庁舎スポーツ協会
オープンシニアテニス(ダブルス)	5月16日(木)		昭和39年(女性は44年)12月31日以前生まれ	1組2,000円	4月4日(木)~5月2日(木)に参加料を持参の上、テニスパーク i (☎(45)5300)
女子ソフトボール	4月21日(日) 5月19日(日)	奥町公園	-	1チーム 8,000円	4月5日(金)までに申込用紙を岩田(☎090(7671)8733)、申込用紙はソフトボール協会ウェブサイトからダウンロード可
射撃	ライフル	4月11日(木)	銃砲所持・火薬譲受許可を持つ方	実費	4月8日(月)までに都竹(☎(44)0495)
	クレー	4月14日(日)		1種目3,500円	当日午前8時30分に参加料を持参の上、直接会場
柔道	5月12日(日)	いちい信金アリーナA(総合体育館)	小学生以上	無料	4月15日(月)~26日(金)に本庁舎スポーツ協会
ショートテニス	5月26日(日)	木曾川体育館	中学生以上	1人2,000円 (協会加盟者は1人1,000円)	4月26日(金)までに猪俣(☎090(4261)3778)
バレーボール	9人制	4月28日(日)	高校生以上で構成するチーム	1種目2,000円 (年間登録料1チーム5,000円が必要)	4月18日(木)の午後7時に参加料・メンバー表を持参の上、いちのみや中央プラザ(代表者会議を開催)
	6人制	5月19日(日)			

スポーツ協会(スポーツ課内) ☎(85)7078

スポーツ	日時	会場	対象*	参加料	申し込み
レディーステニス(ダブルス)	5月14日(火)	いちい信金スポーツセンター	18歳以上の女性(学生を除く)	1組3,000円	4月1日(月)~5日(金)にいちい信金スポーツセンターウェブサイトから電子申請、または申込書をファクス(抽選32組)

いちい信金スポーツセンター(県一宮総合運動場) ☎(77)0500

## 尾西スポーツセンター スポーツ教室

対象/市内在住・在勤・在学の方

申し込み/下表の申込日時に尾西スポーツセンター(先着)

スポーツ	日時	対象	定員	受講料	申込日時
卓球	5月10日~7月19日の金曜日 13:00~15:00(10回)	高校生以上	各40人	4,500円	4月5日(金)~7日(日) 9:00~10:00
	5月14日~7月5日の火・金曜日 19:00~21:00(16回)*	小学4年生以上		6,000円	
	5月11日~7月13日の土曜日 17:00~19:00(10回)	小学3年生~中学生		4,000円	
バドミントン	5月8日~7月10日の水曜日 9:00~11:00(10回)	高校生以上	各40人	4,000円※	4月3日(水)・10日(水) 9:00~10:00
	5月10日~7月12日の金曜日 19:00~21:00(10回)	小学4年生以上		4,500円※	4月5日(金) 9:00~10:00
ソフトテニス	5月16日~7月18日の木曜日 19:00~21:00(10回)	中学・高校生	30人	5,000円※	4月10日(水)・11日(木) 19:30~20:30
柔道	6月7日~7月26日の金曜日 19:00~21:00(8回)	小学生以上	40人	2,500円	4月5日~26日の金曜日 19:00~21:00

日時の\*は週1回の参加可(受講料は4,000円)。受講料の※は申込時に受講料が必要

スポーツ協会(スポーツ課内) ☎(85)7078



### 春季市民囲碁大会

ID 1060498

日時 / 4月21日(日) 午前10時～午後5時



会場 / スポーツ文化センター  
対象 / 市内在住・在勤・在学の方  
内容 / クラス別の対局、ブコ棋士による指導対局  
定員 / 70人(先着)  
参加料 / 1,000円(昼食代を含む。小中学生・女性は500円)  
問い合わせ / レクリエーション協会(生涯学習課内) ☎(85)7074

### 認知症介護家族のための交流会 ～ききょうの会～

ID 1016096

日時 / 5月2日(木) 午後1時30分～3時30分

会場 / i-ビル2階大会議室  
申し込み / 5月1日(水)までに電話で高年福祉課  
問い合わせ / 高年福祉課 ☎(28)9151

### がん患者サロン会・勉強会

日時 / 4月26日(金) 午後1時30分～3時30分

会場 / 市民病院  
内容 / 講演「抗がん剤ってなあに？」  
問い合わせ / 市民病院がん相談支援センター ☎(71)1911

## 募集

### 7月採用 木曽川市民病院 看護師を募集

応募資格 / 昭和40年4月2日以降生まれで資格がある方(市内の医療機関に勤務している方を除く)  
選考方法 / 適性検査・面接  
採用人数 / 2人



申し込み / 4月24日(水)(必着)までに応募書類を持参または郵送(指定履歴書は木曽川市民病院ウェブサイトからダウンロード可)

※試験は5月11日(土)に市民病院で実施

問い合わせ / 市民病院管理課 ☎(71)5167

### 防火標語を募集

ID 1060140 応募票ダウンロード可

応募資格 / 市内在住・在勤・在学の方  
募集期間 / 4月2日(火)～5月7日(火)(消印有効)に電子申請、または標語・住所・氏名(ふりがな)・年齢・職業(学校名・学年)・電話番号を記入の上、ハガキ(〒491-0862 緑1丁目1-10 消防本部予防課)。  
応募票での応募も可

賞 / 最優秀賞=1点、優秀賞=5点(賞状・賞品を贈呈。結果は7月上旬に入賞者に通知)

問い合わせ / 消防本部予防課 ☎(72)1280

### 学習チューターを募集

ID 1001588 申込書ダウンロード可

応募資格 / 教員を目指す大学生ほか  
活動場所 / 市立小中学校  
内容 / 児童生徒への個別指導・個別支援  
申し込み / 活動希望の学校に申込書を持参  
※詳しくは、活動希望の学校または学校教育課へお尋ねください。  
問い合わせ / 学校教育課 ☎(85)7073

### おでかけ広場を募集

ID 1014563

高齢者の方が住み慣れた地域で、健やかに生きがいをもって生活するために、地域の皆さんが気軽に集まって交流できる「おでかけ広場」を募集します。認定要件など詳しくは、お尋ねください。

問い合わせ / 高年福祉課 ☎(28)9151

### たびぞうクラブ クラブ員を募集

ID 1012506

対象 / 市内在住・在学の小学4年生～中学生

活動内容 / 見学会や体験・学習講座への参加、歴史民俗資料館の活動の手伝いほか(年5回程度。旅費・材料費など実費が必要)

定員 / 5人(抽選)

申し込み / 4月29日(祝)までに電話で歴史民俗資料館

問い合わせ / 尾西歴史民俗資料館 ☎(62)9711

4月23日～5月12日はこどもの読書週間

## 子ども読書の日 記念行事

中央図書館 ☎(72)2343

ID 1028274

紙しばい / 3日(祝)10:00・11:00  
ストーリーテリング / 3日(祝)14:00、4日(祝)11:00(5歳以上)、5日(祝)14:00(4歳以下は保護者同伴)  
読み聞かせ / 5月4日(祝)13:30・15:00、5日(祝)11:30・15:00、6日(休)10:00・11:00  
工作教室 / 5日(祝)10:00  
DVDアニメ上映会 / 6日(休)14:00



尾西図書館 ☎(62)8191

ID 1060360

ストーリーテリング / 4月27日(土)11:00(5歳以上)  
読み聞かせ / 5月4日(祝)14:00、5日(祝)11:00

玉堂記念木曽川図書館 ☎(84)2346

ID 1060318

おはなしトライアングル / 4月20日(土)11:00  
よみきかせ ぷりん / 27日(土)11:00  
おはなしグループ いろりん / 28日(日)14:00

子ども文化広場図書館 ☎(25)1350

ID 1060470

みんなでおはなし会 / 4月20日(土)・21日(日) 10:30・11:10・14:00・15:00

教室講座

スポーツ

催しもの

募集

相談

その他

教室講座

スポーツ

催しもの

募集

相談

その他

相談

子どもの療育相談のご利用を

ID 1028263

毎年4月2日～8日は「発達障害啓発週間」、4月2日は「世界自閉症啓発デー」です。自閉症などの発達障害を正しく理解し、発達障害の方も暮らしやすい社会にしていきたいと思います。

子どもの発達が気になる方は、市内3カ所の児童発達支援センターなどにご相談ください(34号参照)。  
問い合わせ/福祉総合相談室 ☎(28)9145

いちのみや若者サポートステーションのご利用を

ID 1012259

働くことに悩む若者とその保護者を対象とした総合相談窓口を、iビル6階ビジネス支援センター内に設置しています。就職に関するミニ講座や心の相談を無料で行います。  
利用日時/火～土曜日 午前10時～午後5時(祝休日・年末年始などを除く)

問い合わせ/産業振興課 ☎(28)9132

ふれあい相談のご利用を

子どもの発達や養育で悩む保護者の方は、ご相談ください。

日時/月～金曜日 午後1時～4時

申し込み/月～金曜日の午前9時～午後5時に電話でいなぎわ特別支援学校(祝休日を除く)

問い合わせ/県立いなぎわ特別支援学校 ☎0587(35)2005

その他

小学生を対象とした言語訓練

ID 1028745

日時/隔週土曜日の30分間(月2回)

会場/尾西図書館・向山公民館

対象/市内在住で小学校特別支援学級または特別支援学校小学部に在学し、言語訓練を必要とする方

内容/言語聴覚士による訓練

申し込み/本庁舎学校教育課

問い合わせ/学校教育課 ☎(85)7073



郷土史の自費出版などに経費の一部を補助

ID 1024203 申請書ダウンロード可

対象/市内在住・在勤の個人、市内に活動拠点を置く研究団体

申し込み/事前に博物館へ相談の上、11月26日(火)までに出版物5部(未出版などの場合は原稿の写しなど)と申請書を博物館

※提出物は返却不可

問い合わせ/博物館 ☎(46)3215



営業用の「はかり」は2年に1回定期検査を

ID 1013331

営業行為(取引・証明)に用いるはかりは「取引・証明用のはかり」を使用し、計量法による定期検査を2年に1回受けなければなりません。

新たに開業した事業所や、検査を受けていない事業所は、お申し出ください。宅配便の取次店や調剤薬局なども対象です。

問い合わせ/観光交流課 ☎(28)9148

いちのみや  
夢人材育成事業  
ID 1060595

中学生の参加者を募集

次世代のリーダーを育成するために、下記の事業へ参加する市内在住の中学3年生(国立・私立を含む)を募集します。



中学生未来リーダー育成塾

一宮市の発展を担う、次世代のリーダーを育成する目的で、未来リーダー育成塾を行います。

事前学習

期間▶6月～8月(5回)  
会場▶市内各所

宿泊学習

期間▶8月19日(月)～21日(水)  
会場▶沖縄県国頭郡

成果発表会 9月7日(土)

定員 30人

費用 6万円程度  
(その他諸経費が必要)

申し込み

4月15日(月)～26日(金)に申込書を、市立中学生は在籍中学校、それ以外は本庁舎学校教育課。申込書は学校教育課・市立中学校で4月9日(火)から配布(参加者は作文・面接審査と抽選で決定。詳しくは募集要項を確認)

学校教育課 ☎(85)7073



### マンションなどの 受水槽は清潔に

ID 1002133

マンションなどの建物では、水道水を受水槽にいったん貯めてから供給しています。受水槽の管理を怠ると、藻や微生物などが発生することがあります。専門業者による清掃を年1回以上行い、清潔な状態を保ちましょう。

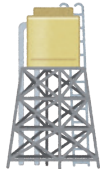

問い合わせ/環境保全課 ☎(45) 7185

### 「生涯学習情報」を 無料配布

ID 1005709

令和6年度に開催する生涯学習関連の講座・教室・展覧会などをまとめた情報誌を、4月1日(月)から市役所本庁舎、尾西・木曾川庁舎、出張所などの市の施設で配布します。

問い合わせ/生涯学習課 ☎(85) 7074

### 「いちのみやの芸術文化」 第63号を配布

ID 1013639

特集「三岸好太郎と『海』の連作」や加入団体の催しなどを掲載しています。

市役所本庁舎、尾西・木曾川庁舎、出張所、市立図書館などの市の施設で配布しています。

問い合わせ/芸術文化協会(生涯学習課内) ☎(85) 7074

### 国際交流協会ニュース 「かけはし」第96号を公開

ID 1012169

協会の活動状況や国際交流関連情報を掲載し、ウェブページで公開しています。また市役所本庁舎、尾西・木曾川庁舎、出張所、市立図書館などの市の施設で無料配布しています。

問い合わせ/国際交流協会(観光交流課内) ☎(85) 7076

### 公的年金の給付額が 4月分から改定

老齢基礎年金の満額支給額は、昭和31年4月2日以降生まれの方は年額で2万1,000円引き上げられ、81万6,000円です。昭和31年4月1日以前生まれの方は年額で2万1,100円引き上げられ、81万3,700円です。その他の公的年金も含めて、6月の支払いから反映されます。

問い合わせ/一宮年金事務所 ☎(45) 1418

### 相続準備セミナー

日時/5月16日(木) 午後1時30分~4時30分

会場/尾西信用金庫事務センター(筆屋1丁目)

内容/不動産の相続に関するセミナー、相談会

申し込み/尾張活性化ウェブサイトから電子申請

問い合わせ/尾張活性化 ☎(68) 6008

### 祝日のごみ持ち込み

▽4月29日(月)は受け付け  
施設管理課 ☎(48) 5383

### ごみ分別アプリ 「さんあ〜る」

スマートフォンなどで、ごみの収集日の通知や、当日の収集ごみの種類、分別方法などをチェックできます。ぜひ、ご活用ください。



▲こちらからご利用ください。  
廃棄物対策課 ☎(45) 5374

### ご寄付 ありがとうございました

(2月分まで・敬称略)

いちのみや応援基金へ 68件

社会福祉協議会へ

壱番屋

エス・ビー建材

一宮看板店

中部経済新聞社尾張支社

匿名1件

福祉関係へ

イチワ

市立小学校へ

平井克典

朝日西小学校へ

尾西信用金庫

三条小学校へ

三鴨地所



### I LOVE いちのみや 4月の映像広報

ICC 地デジ12ch

▽放映時間は7:45・9:45・12:45・16:45・19:45・22:45

▽DVDは中央図書館で5月から貸し出し

▽YouTube市公式チャンネルでも見ることができます。



### 知っつく! いちのみや 4月の音声広報

FMIいちのみや 76.5 MHz

▽放送時間は7:30・12:30

▽市ウェブサイトでも聴くことができます。 ▶ ID 1011069

教室講座

スポーツ

催しもの

募集

相談

その他

教室講座

スポーツ

催しもの

募集

相談

その他

▼i-ビル

☎(28)9153

グリーンの植物たちの寄せ植え教室

日時/5月19日(日) 午後1時30分～3時  
 定員/30人(先着) 受講料/2,500円  
 申し込み/3月25日(月)の午前9時からi-ビルウェブサイト  
 で電子申請  
 ※小学生以下は保護者同伴

まちなか星めぐり～北斗七星と北極星～

日時/5月19日(日) 午後7時～8時30分  
 対象/身長100cm以上で一人で歩くことができる方  
 定員/30人(先着)  
 申し込み/3月25日(月)の午前9時からi-ビルウェブサイト  
 で電子申請

和紙で作る紫陽花のコサージュ

日時/5月21日(火) 午後1時30分～3時30分  
 定員/12人(先着) 受講料/2,000円  
 申し込み/3月25日(月)の午前9時からi-ビルウェブサイト  
 で電子申請  
 ※小学生以下は保護者同伴

▼スポーツ文化センター

☎(24)1881

スポーツ・文化教室

教室名	日時	受講料	申込日時
本格派 おうちごはん	4月27日からの土曜日 9:30(5回)	3,250円	4月6日(土) 9:30
スマートフォン (驚きの操作編)	5月7日(火) 13:30	550円	4月16日(火) 13:00
幼児体操 (年中・年長)	5月11日からの土曜日 9:15(7回)	4,550円	4月13日(土) 9:30
キッズスポーツ (小学1～3年生)	5月11日からの土曜日 10:30(7回)	4,550円	4月13日(土) 10:30
カラ－ コーディネート	5月14日(火)・21日(火) 10:00	1,300円	4月23日(火) 9:30

教材費も必要な教室あり。詳しくはウェブサイトなどで確認  
 申し込み/受講料を持参の上、スポーツ文化センター(1人1人分まで。抽選)

▼大野極楽寺公園

☎(51)3015

緑化工作教室

教室名	日時	定員	受講料
①アウトドアの達人 (入門編)	4月20日(土) 10:30~13:00	各40人 (先着)	各300円
②山野草の寄せ植え	4月27日(土) 10:00~11:00	各10組 (先着)	各1,000円 ~1,500円
③プリザーブド フラワー	4月28日(日) 11:00~12:30	15人 (抽選)	2,800円
④庭づくり & 花あそび	5月14日(火) 10:00~12:00	15人 (抽選)	500円

小学生以下は保護者同伴。①は小学生以上の方が対象  
 申し込み/②は4月4日(木)の午前10時から電話で大野極楽寺公園管理棟(☎080(9110)3015)、③④は4月10日(水)の午前10時～16日(火)の午後5時に大野極楽寺公園ウェブサイトから電子申請

▼一宮地域文化広場

☎(51)2180

春の星団を観望しよう!

～りょうけん座のコル・カロリ、かに座のプレセペ星団～  
 日時/①4月12日(金)②13日(土) 午後7時30分～8時45分  
 (雨天中止)  
 定員/各40人(先着。中学生以下は保護者同伴)  
 申し込み/4月2日(火)の午前10時から電話で地域文化広場

前期成人文化教室の受講生 募集中

開催日時・受講料・申し込み方法など詳しくは、募集チラシやウェブサイトをご確認ください。

▼アイプラザ一宮

☎(77)6612

コミュニケーション英会話2024春

(①ステップアップ英会話クラス②はじめての英会話クラス)  
 日時/4月12日～6月14日の金曜日 ①午前10時～11時  
 10分②11時20分～午後0時30分(各8回)  
 定員/各16人(先着) 受講料/各7,500円  
 申し込み/4月5日(金)の午前10時から電話でアイプラザ一宮

すっきり朝ヨガ vol.5

日時/4月11日～6月13日の木曜日 午前10時～11時30分(8回)  
 定員/16人(先着) 受講料/7,500円  
 申し込み/4月4日(木)の午前10時から電話でアイプラザ一宮

柔軟ストレッチ講座

日時/4月11日～6月13日の木曜日 午後1時30分～2時45分(8回)  
 定員/16人(先着) 受講料/7,500円  
 申し込み/4月4日(木)の午前10時から電話でアイプラザ一宮

▼エコハウス138

☎(47)7138

プール講習会

教室名	日時
①水中ウォーキング	4月8・15・22日(月) 14:00
	4月24日(水) 13:00
②水中運動	4月12・19・26日(金) 11:30
③スイムワンポイントレッスン	4月12・19・26日(金) 13:00
④かんたんアクアビクス	4月24日(水) 14:00

対象/18歳以上の方  
 定員/①～③各15人④12人(先着)  
 受講料/各1回400円(プール利用料を含む)  
 申し込み/当日30分前からエコハウス138

スタジオ教室

教室名	日時
①朝ヨガ	4月2・9・16・23・30日(火) 8:45
②スモールボールde健康	4月4・11・18・25日(木) 13:30
③快適生活ヨガ	4月7・14・21・28日(日) 9:45
④カラダ整えるヨガ	4月10・24日(水) 19:30

対象/18歳以上の方  
 定員/各30人(先着)  
 受講料/各1回600円  
 申し込み/②④は当日30分前③は当日15分前から、①は開催日の1週間前からエコハウス138

びおっこ自然観察会

日時/5月18日(土)・25日(土)、6月2日(日)、7月19日(金)・26日(金)、8月22日(木)、9月14日(土)・28日(土)、11月17日(日)、令和7年3月22日(土) 午前10時～11時30分  
 対象/どなたでも(小学2年生以下は保護者同伴)  
 定員/各30人  
 申し込み/各開催日時の30分前からエコハウス138





## ベートン音楽コンクール全国大会 中原愛梨さん・大翔さんが入賞を報告

自由曲コース連弾C部門に姉弟で出場し、第2位を受賞。愛梨さん（市内出身・写真中央）は「レベルが高い中、受賞できてうれしい。将来は薬剤師になって、ピアノで患者さんの心を癒したい」と笑顔で話しました。大翔さん（市内在住・写真左）は「姉との連弾で出場するのは初めてだったけど、息を合わせて披露できた。これからも連弾を続けつつ、ソロでもたくさん結果を残したい」と目標を掲げました。



## W・K・Oジャパンアスリートカップ 森絢二郎さんが優勝を報告

中3男子の部（60kg以上）で優勝した森さん（入賞時・尾西第三中3年）。「優勝したときは日頃の努力が報われたと思った。日本一になった経験を生かして、高校でも大会で勝てるように頑張りたい」と力強く話しました。

## 情報発信地

※料金の記載がないものは無料。申し込みの記載がないものは当日直接会場

### もり 杜の宮市

3万人が集う、アート・文化のイベント。全て「手づくり」を大切にしました、約380ブースが全国から集結します。

日時／5月4日(祝) 午前10時～午後4時

会場／真清田神社周辺

問い合わせ／杜の宮市準備委員会・藤田 ☎070(5641)1188

### 童謡・唱歌を中心に歌おう

みんなで楽しく懐かしい歌を歌いましょう。高齢の方も大歓迎。生のピアノ伴奏です。

日時／毎月第2金曜日 午前10時～11時30分

会場／スポーツ文化センター

参加料／1回1,000円

申し込み／山査子の会・手塚 ☎(76)4583

### フォークダンスの集い

午前中はスクエア・ラウンドダンス、午後はフォークダンスを披露します。ダンスに参加できる時間もあります。

日時／5月6日(休) 午前10時～正午・午後1時～3時30分

会場／i-ビル3階シビックテラス

参加料／半日300円、全日500円

問い合わせ／浅井フォークダンスクラブ・上田 ☎090(2579)4663

### サニサポおしゃべり会ぶらす

女性がん経験者同士の交流会とアロマ講座を開催します。

日時／5月21日(火) 午前9時30分

会場／i-ビル3階市民活動支援センター

参加料／500円

問い合わせ

南 ☎090(5637)7749



申し込みメールアドレス▲

### 138カリカリクラブ クラブ員を募集

無農薬の野菜作りを一緒に楽しみませんか。収穫した野菜は持ち帰りできます。見学も大歓迎。

日時／毎週水曜日 午前9時～11時30分

会場／北小淵のほ場

定員／5人(先着)

会費／年6,000円

申し込み／木村 ☎090(1832)9029

### 千秋ミニバスケットボール クラブ 部員を募集

お気軽にご参加ください。

日時／毎週土・日曜日、祝休日 午前9時～正午

会場／千秋小学校ほか

対象／新小学1～6年生

会費／月2,000円

問い合わせ

中村 ☎090(7862)7859



申し込みメールアドレス▲

# みんな 子育て

いちのみや子育て支援  
アプリを配信しています

Android版



iOS版



子育て支援センター

中央 ☎(85)7026 丹陽 ☎(28)9146  
 千秋 ☎(28)9771 東五城 ☎(85)9339  
 黒田北 ☎(28)9769 里小牧 ☎(28)9770



ママといっしょでいいな

## こっこ相談室

### 離乳食は何でも食べたのに 今は食べられる物が少なくて…

2歳2カ月。バナナやパンしか食べてくれません。いろいろな物を食べてほしいのに…。



こっこ相談員の  
アドバイス

経験のない食べ物を嫌がったり、好き嫌いが出てきたりする頃だね。この食材

は苦手だからと決めてしまわないで「かお力が弱いか  
 らかな？ 少し柔らかくしてみよう」「味付けが嫌な  
 のかな？ 調理法を変えてみよう」など工夫してみて  
 ね。同じ食材でも調理法が変わると食べてくれること  
 もあるよ。まだ今は好き嫌いにこだわらず、楽しい食  
 事時間を意識してね。成長とともに好みも変わるので、  
 ママやパパがおいしそうに食べて見せると「なんだか  
 おいしそう」と思って、口に入れてくれるようになる  
 と思うよ。

▼4月の開場日時(子育ての困りごとに対応。電話相談も可)

中央子育て支援センター(いービル5階)

▶9:00~17:00(1・15・30日を除く)

その他の子育て支援センター

▶月~金曜日 9:00~16:00(29日を除く)

独りで悩まないで、相談を！ (その他の相談は23まで)

相談名	日時	相談電話・会場
育 児	4月1日(月) 13:00~15:00	中保健センター ☎(72)1121
	4月15日(月) 13:00~15:00	西保健センター ☎(63)4833
子 ども 悩 み ごと	月~金曜日 8:30~17:15 (正午~午後1時、29日を除く)	北保健センター ☎(86)1611
	月~金曜日 8:30~17:15 (正午~午後1時、29日を除く)	本庁舎4階子ども家庭相談課 ☎(28)9152
子ども悩みごと メール相談	市ウェブサイト(ID 1046675)	で随時受け付け
発 達 の 気 に なる 子	月~金曜日 9:00~16:00 (29日を除く) *在住地区により担当が 分かります<予約制>。	いずみん(いずみ学園) ☎(78)3111
		まーぶるの森 ☎(86)6820
		チャイブ ☎(64)6362

対象は全て市内在住の方。参加料は全て無料。申し込みは電子申請可

催し	日時	会場	対象	申し込み
ママといっしょでいいな ID 1060389	5月21日(火) 29日(水)	10:15~11:15 中保健センター	1歳児と親で2回とも 参加できる方(抽選20組)	4月10日(水)~12日(金)に電子 申請
パパもいっしょに遊ぼう! ID 1060372	4月20日(土)	10:15~11:30 黒田北 子育て支援センター	未就園児と親	当日直接会場(問い合わせは 黒田北子育て支援センター)
公園へいこっ! ID 1060376	4月23日(火)	10:30~11:00 奥町公園	未就園児と親・家族など	当日直接会場(問い合わせは 里小牧子育て支援センター)
親子でねんど ID 1060392	5月24日(金)	10:00~11:30 東五城 子育て支援センター	2歳児と親(抽選20組)	4月15日(月)~17日(水)に電子 申請
赤ちゃんセミナー ID 1047406	5月11日(土) 15日(水) 20日(月)	10:00~11:30 尾西生涯学習センター 大ホールほか	妊婦、0歳児の親・家族 (抽選30人)	4月17日(水)までに電話で 生涯学習課(☎(85)7074) 5月15日・20日は子どもの入 場不可(託児あり、抽選12人)
フレッシュママ交流会 ID 1056106	5月1日(水) 22日(水) 5月2日(木) 23日(木) 5月10日(金) 24日(金)	10:00~11:00 ①尾西生涯学習センター 日本間 ②木曾川庁舎 3階第3研修室 ③千秋公民館	第1子の3~11カ月の 乳児と母親で2回とも 参加できる方 (抽選①12組②16組 ③20組)	4月17日(水)までに電話で 生涯学習課(☎(85)7074)
あっぶつぶ ID 1001285	4月5日(金) 4月9日(火) 4月17日(水)	14:00~14:40 東五城子育て支援センター 千秋・里小牧子育て支援センター 丹陽・黒田北子育て支援センター	第1子の3~11カ月の 乳児と親	当日直接会場 (問い合わせは各会場)

## 図書館からのお知らせ

▶ **中央図書館** ☎(72)2343 ID 1028271  
 ストーリーテリングの会/  
 6日(土)11:00、20日(土)15:00 (5歳以上)  
 おはなし会 読み聞かせ/  
 6日(土)・7日(日)15:00、14日(日)・21日(日)・27日(土)  
 11:00・15:00、25日(木)10:30  
 おはなし会 紙しばい/  
 13日(土)・28日(日)11:00・15:00  
 おはなし会 ろうどく/20日(土)11:00

▶ **尾西図書館** ☎(62)8191 ID 1060358  
 おはなし会/6日~28日の土・日曜日 14:00  
 ガオガオおはなし会/7日(日)・21日(日)11:00  
 親子で楽しむ会/10日(水)11:00 (未就園児)  
 たのしいおはなし会 朗読/13日(土)11:00

▶ **玉堂記念木曾川図書館** ID 1060318  
 ☎(84)2346  
 おはなし会/14日(日)・28日(日)14:00  
 おはなしひろば/20日(土)11:00  
 読み聞かせ会/27日(土)11:00

▶ **子ども文化広場図書館** ID 1050303  
 ☎(25)1350  
 おはなし広場/13日(土)15:00  
 よむりんの森のおはなし会/14日(日)15:00  
 はじめのいっぽ/25日(木)11:00 (未就園児)  
 ストーリーテリングの会/  
 27日(土)15:00 (5歳以上)

▶ **地域文化広場図書室** ☎(51)2180  
 えほんのひろば/23日(火)11:00 (未就園児)

# 本を 読もうよ!



## おすすめ本

### 一般書

### 「推し」で心はみたされる?

熊代亨/著  
 大和書房/刊



「推し」はただの流行現象ではなく、私たちの人生を左右する重要な要素である。「推し」というキーワードを出発点に、承認欲求と所属欲求の充足、SNS時代のナルシシズムの取り扱い方について考察する。

### 児童書

### いぬのサイモンほねがほしいもん

コーリー・R・テイバー/作  
 よしいかずみ/訳 化学同人/刊



池にやってきた犬のサイモン。池をのぞきこむと、自分にそっくりの犬が大きな骨をくわえていた。骨を取り換えっこしようと話し掛けたり、得意の技を見せつけたりするが、実は池に映っているのは自分の姿で…。

# 4月

**移動図書館ほたる号** A 10:15~11:00  
 B 13:30~14:30  
 C 15:00~16:00  
 ID 1012823

**移動子育て支援センターこっこ**  
 ID 1010631 10:00~15:00 (※は14:00まで)

1日(月)	2日(火)	3日(水)	4日(木)	5日(金)	8日(月)	9日(火)
時之島いこいの広場	尾西南部生涯学習センターA 宮後野見神社B	向山公民館	丹羽公民館A 今伊勢西小学校B 奥町前並二公民館C	平島公民館A 千秋南小学校B	萩原公民館	西御堂津島神社A 葉栗小学校B 西海戸公民館C
10日(水)	11日(木)	12日(金)	15日(月)	16日(火)	17日(水)	18日(木)
北方青会社A 丹陽小学校B 浅野公園C 大和南小学校※	島村若栗神社A 開明小学校B 本神戸野見神社C 子ども文化広場図書館	奥町出張所A 中島小学校B 於保共同出荷場C	木曾川公民館	大野公民館A 千秋東小学校B 浮野八幡社C 今伊勢公民館	東浅井浅井神社A 大和西小学校B 馬引公民館駐車場C 神山公民館	多加木記念館公民館A 丹陽南小学校B 千秋町出張所C 西成公民館
19日(金)	22日(月)	23日(火)	24日(水)	4月から ほたる号の駐車場所を変更 朝日東児童館から尾西南部生涯学習センターに変わります。		
大和豊島台ちびっ子広場A 赤見小学校B 佐千原坂手神社C	萩原町出張所A 木曾川東小学校B 馬寄石刀神社C 開明いこいの広場	尾関平山住宅A 朝日西小学校B 榎の木文化資料館C 浅井公民館	西小島公民館A 北方小学校B 光明寺愛宕神社C 北方公民館	上段はほたる号 下段はこっこ		

悪天候で中止する場合があります。

楽しく学びながら、世界とつながる  
力を身につけましょう…

# 外国人教師の英会話教室

驚きの低価格、月謝3,450円!

※入会金(7千円)、教材費(年間9千円)  
諸経費(月220円) 別途消費税必要



募集特典

4月の月謝

4月1日  
9時～受付開始

0円!

各先着順6名  
限定特典となります

## アイプラザ一宮

(一宮市若竹3丁目1番12号)  
(土曜日の午前、各40分間)  
①3~6歳 10時25分~  
②小学生 9時45分~  
③大人 11時10分~

## 中央プラザ体育館

(一宮市野口1丁目6番22号)  
(土曜日の午前、各40分間)  
①3~6歳 9時55分~  
②小学生 9時10分~  
.....  
(金曜日の午後、各40分間)  
①3~6歳 17時20分~  
②小学生 18時00分~  
③大人 16時30分~

## オンライン

①小学生(月曜日、30分間) 18時30分~  
②大人(土曜日、1時間) 13時20分~

# イングリッシュガーデン

090-4165-6517 公式HPは右の  
052-710-4814 QRコードから→



3~6歳  
楽しく学ぶ  
ウォームアップ、  
TPR/ゲーム、テキスト、  
ソングとGoodbye

小学生  
学びタイム  
文法練習、宿題と出席、  
ウォームアップ/アクティビティ、  
テキスト、復習とGoodbye

大人  
日常・ビジネス  
日常会話を中心で  
テキストを利用しながら  
盛り上げる内容

# 不動産 無料 相談所



※毎週 土曜・日曜・月曜日  
11:00~15:00

※予約不要(直接お越しください)  
気軽どうぞ!

※時間外でも対応します



フリーダイヤル 0120-87-1866

一宮市和光 1-6-8(和光ビル 1F) \*駐車場は西側  
不動産無料相談所/(株)東洋土地建物  
TEL 0586-71-1866

# ライフ共済

月々 500円  
からの安心

契約の申込みは0~74歳まで、  
契約は85歳まで自動更新

<b>病気</b> がん 女性疾病 心臓病 脳卒中 など	<b>ケガ</b> 階段のスリップ 転落事故 など	<b>交通事故</b> 自動車・自転車 による交通事故 など
---------------------------------------	---------------------------------	---

入院 手術 死亡 を保障

ご提案例

家族4人合計で  
月々の掛金  
**2,000円**

500円 500円  
500円 500円

愛知県共済生活協同組合

TEL 0586-23-0507  
受付時間/9:00~17:00(土・日・祝を除く)  
一宮事務所 一宮市中島通三丁目12番地2

スマホで簡単  
申込みできます。

電話番号のかけ  
間違いには、十分  
ご注意ください。



A1636 2023年12月作成